

**JUKI**®

High-Speed, 1-Needle, Lockstitch, Zigzag Stitching Machine  
(With an Automatic Thread Trimmer)

高速一本針本縫千鳥縫ミシン (自動糸切り装置付き)

**LZ-2280N**

**LZ-2280N-7** (LZ-2284C-7)

**Series**

**PARTS LIST**

29284106

No.1160-08

11

11

11



11

( )

# HOW TO MAKE USE OF THIS PARTS LIST

## 1. Explanation of codes

1) "\*" mark.....means this part is changed from the previous parts book.

As to the details of the change, refer to "List for information of change".

2) "01" .....refer to "Note" explanation at bottom of page.

## 2. Codes on the "Qty" column

· Each numeral indicates the number of parts required.

· "0.1" and "2.5" indicate the length (in meters) of the respective parts.

3. Parentheses mean that the corresponding part is a subpart that constructs an assembly part.

4. Dotted lines on the Figures indicate assembly parts.

## パーツリストご利用に際して

### 1. "注記"欄の記号説明

1) "\*"印 .....前回のパーツブックに比較して今回変更された部品を意味します。

変更内容は"変更情報リスト"を参照してください。

2) "01" .....ページ下の"注記"の説明を参照してください。

2. 数量欄の数字は、個数を表し、0.1、2.5等の数値は、長さ(単位メートル)を表します。

3. 数量欄の( )は、組部品を構成している子部品であることを意味します。

4. イラストページの — — — — 枠は、組構成であることを意味します。

# CONTENTS

## 目 次

1. FRAME & MISCELLANEOUS COVER COMPONENTS (1) .....	1
頭部・外装関係 (1)	
2. FRAME & MISCELLANEOUS COVER COMPONENTS (2) .....	3
頭部・外装関係 (2)	
3. FRAME & MISCELLANEOUS COVER COMPONENTS (3) .....	5
頭部・外装関係 (3)	
4. MAIN SHAFT・NEEDLE BAR COMPONENTS .....	7
上軸・針棒関係	
5. NEEDLE VIBRATOR & ADJUSTMENT COMPONENTS (1) .....	9
針振り調節関係 (1)	
6. NEEDLE VIBRATOR & ADJUSTMENT COMPONENTS (2) .....	11
針振り調節関係 (2)	
7. PRESSER BAR & FEED REGULATOR COMPONENTS .....	13
押さえ棒・送り調節関係	
8. FEED MECHANISM & CONDENSE COMPONENTS .....	15
送り機構・コンデンス装置関係	
9. FEED MECHANISM COMPONENTS .....	17
送り関係	
10. HOOK DRIVING SHAFT & HOOK COMPONENTS .....	19
下軸・釜関係	
11. LUBRICATION COMPONENTS .....	21
給油関係	
12. THREAD TRIMMER MECHANISM COMPONENTS .....	23
糸切り関係	
13. UPPER THREAD FEEDER COMPONENTS .....	25
上糸繰り出し装置関係	
14. AUTOMATIC REVERSE FEED MECHANISM COMPONENTS .....	27
自動逆送り関係	
15. WIPER MECHANISM COMPONENTS .....	29
ワイパー関係	
16. THREAD STAND COMPONENTS .....	31
糸立て装置関係	
17. CP PANEL COMPONENTS .....	32
C P パネル関係	
18. BELT COVER COMPONENTS .....	33
ベルトカバー関係	
19. OIL RESERVOIR & KNEE LIFTER COMPONENTS .....	34
油溜・膝上げ関係	
20. EXCLUSIVE PARTS FOR LZ-2286N .....	35
LZ-2286N 専用部品	

21. EXCLUSIVE PARTS FOR LZ-2285N (1) .....	37
LZ-2285N 専用部品 (1)	
22. EXCLUSIVE PARTS FOR LZ-2285N (2) .....	39
LZ-2285N 専用部品 (2)	
23. EXCLUSIVE PARTS FOR LZ-2281N(-7) .....	41
LZ-2281N(-7) 専用部品	
24. EXCLUSIVE PARTS FOR LZ-2288N (1) .....	43
LZ-2288N 専用部品 (1)	
25. EXCLUSIVE PARTS FOR LZ-2288N (2) .....	45
LZ-2288N 専用部品 (2)	
26. EXCLUSIVE PARTS FOR LZ-2282N(-7) (1) .....	47
LZ-2282N(-7)専用部品 (1)	
27. EXCLUSIVE PARTS FOR LZ-2282N(-7) (2) .....	49
LZ-2282N(-7)専用部品 (2)	
28. EXCLUSIVE PARTS FOR LZ-2280NU(-7),2284NU(-7),2286NU(-7) & 2288NU(-7) .....	51
LZ-2280NU(-7),2284NU(-7),2286NU(-7),2288NU(-7)専用部品	
29. EXCLUSIVE PARTS FOR LZ-2284N(-7),LZ-2284C-7 (1) .....	53
LZ-2284N(-7),LZ-2284C-7専用部品 (1)	
30. EXCLUSIVE PARTS FOR LZ-2284N(-7),LZ-2284C-7 (2) .....	55
LZ-2284N(-7),LZ-2284C-7専用部品 (2)	
31. SPECIAL ORDER PARTS FOR LZ-2280N,2281N,2284N,2286N,2288N .....	57
特別注文部品LZ-2280N,2281N,2284N,2286N,2288N用	
32. SPECIAL ORDER PARTS FOR LZ-2280N SERIES .....	59
特別注文部品LZ-2280Nシリーズ	
33. EXCLUSIVE PARTS FOR LZ-2284C-7 (1) .....	61
LZ-2284C-7専用部品 (1)	
34. EXCLUSIVE PARTS FOR LZ-2284C-7 (2) .....	63
LZ-2284C-7専用部品 (2)	
35. EXCLUSIVE PARTS FOR LZ-2284C-7 (3) (TABLE COMPONENTS/JT-Z710) .....	65
LZ-2284C-7専用部品 (3) (脚卓関係/JT-Z710)	
36. EXCLUSIVE PARTS FOR LZ-2284C-7 (4) (TABLE COMPONENTS/JT-Z71A,JT-Z71B) .....	67
LZ-2284C-7専用部品 (4) (脚卓関係/JT-Z71A,JT-Z71B)	
37. EXCLUSIVE PARTS FOR LZ-2284C-7 (5) .....	69
LZ-2284C-7専用部品 (5)	
38. EXCLUSIVE PARTS FOR LZ-2284C-7 (6) (ACCESSORIES PARTS COMPONENTS) .....	71
LZ-2284C-7専用部品 (6) (付属品関係)	
39. EXCLUSIVE PARTS FOR LZ-2284C-7 (7) .....	72
LZ-2284C-7専用部品 (7)	
40. LIST FOR INFORMATION OF CHANGE .....	73
変更情報リスト	
NUMERICAL INDEX OF PARTS .....	76
索引	

1. FRAME & MISCELLANEOUS COVER COMPONENTS (1)

頭部・外装関係 (1)

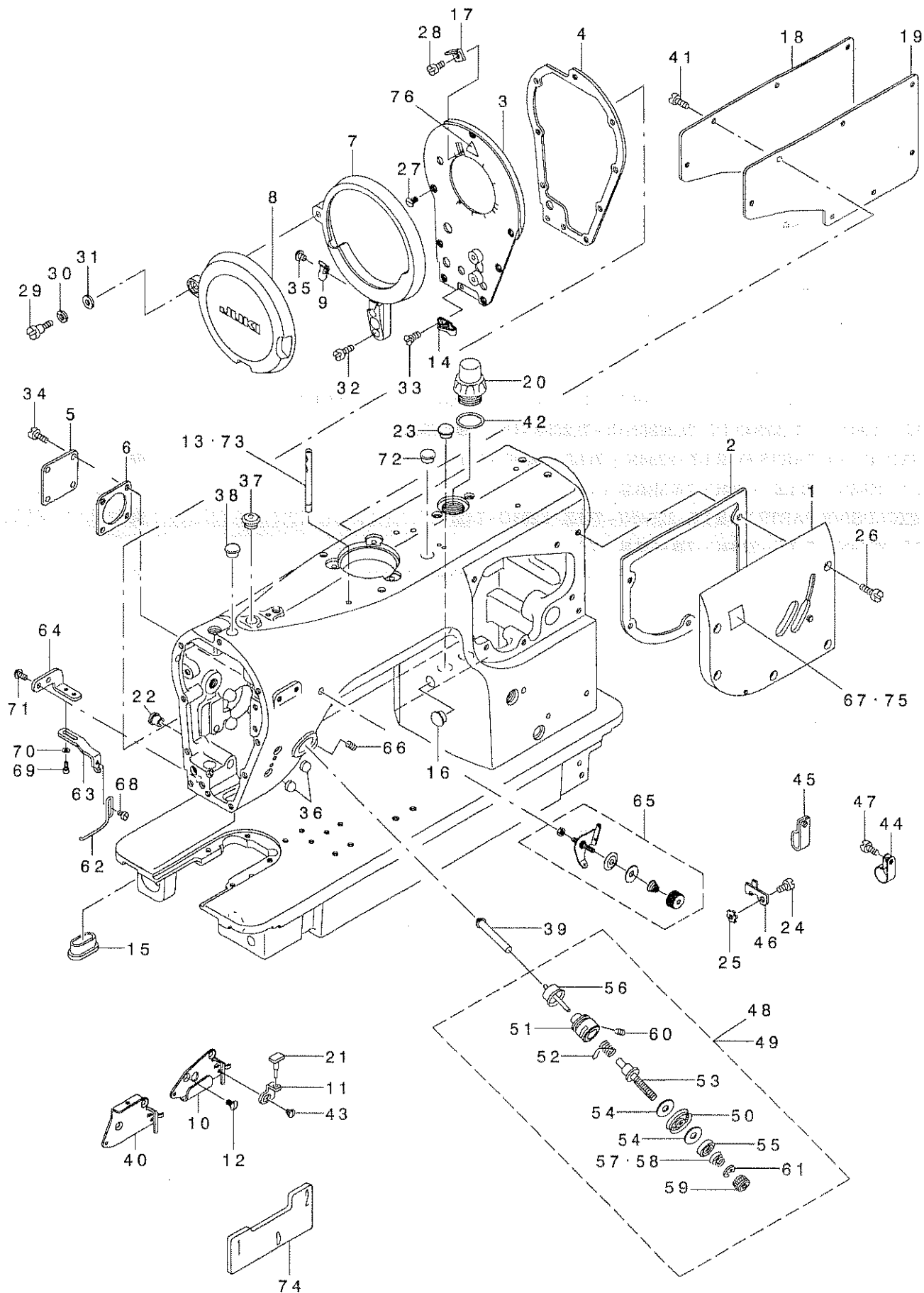

REF. NO	NOTE	PART NO.	DESCRIPTION	キ ャ ッ イ	Qty
1	*	263-04758	ARM SIDE COVER COMPL.	ア-ムソクメカハ-(ケツゴウ)	1
2		225-01209	GASKET	ア-ムソクメカハ-ハ ッキン	1
3	*	235-00978	FACE PLATE COMPL.	ムイタ(ケツゴウ)	1
4		225-01506	GASKET	ムイタ ハ ッキン	1
5		225-01605	TENSION RELEASE WINDOW PLATE	イトヨメ ヴド イタ	1
6		225-01704	GASKET	イトヨメ ヴド イタ ハ ッキン	1
7	*	263-05102	BALANCE COVER BASE	テンビ ッカハ-ダ イ	1
8		225-02108	BALANCE COVER	テンビ ッカハ-	1
9	*	263-05300	SPRING	テンビ ッカハ-ストッパ-ハ ネ	1
10	03	225-04104	BALANCE THREAD GUIDE A	テンビ ットアソナイ	1
11		225-02702	SPRING GUARD	イトヨメ ヴド イタ	1
12		SS-1110840-SP	SCREW 11/64-40 L=8	チラネツ 11/64-40 L=8	2
13		B1114-012-000	THREAD GUIDE PIN	イトアソナイ	1
14	*	263-05409	SPRING GUARD	テンビ ットアソナイB	1
15		100-00206	ARM OIL SHIELD	ア-ム アアラホ-ツ	1
16		TA-1050504-RO	RUBBER PLUG	トメセン	1
17		100-01709	TAKE-UP THREAD CUTTER	テンビ ッメス	1
18		110-70901	SIDE PLATE	ムド イタ	1
19		110-00619	GASKET	ムド イタ ハ ッキン	1
20		110-46604	OIL SIGHT WINDOW	アララホ	1
21		110-43601	RUBBER STOPPER	ストッパ-コ A	1
22		TA-0800504-RO	PLUG D=8 L=4.5	トメセン D=8X4.5	1
23		TA-1050504-RO	RUBBER PLUG	トメセン	2
24	01	SS-4121015-SP	SCREW 3/16-28 L=10	チハネツ 3/16-28 L=10	1
25	01	WT-0530002-KS	TOOTHED WASHER D=5.3	ハツキチ ガネ D=5.3	1
26		SS-4121415-SP	SCREW 3/16-28 L=14	チハネツ 3/16-28 L=14	5
27		SS-1110840-SP	SCREW 11/64-40 L=8	チラネツ 11/64-40 L=8	7
28		SS-7080410-SP	SCREW 1/8-44 L= 3.8	マキヒラネツ 1/8-44 L=3.8	1
29		SD-0640751-SP	HINGE SCREW D= 6.35 H= 7.5	ダウネツ D=6.35 H=7.5	1
30		WZ-0641510-KP	WAVED WASHER 6.4X11X0.3	ワミガ タツ ガネ 6.4X11X0.3	1
31		WF-0651056-SD	WASHER 6.5X11X1	ヒラネツ ガネ 6.5X11X1	1
32		SS-4110915-SP	SCREW 11/64-40 L=9	チハネツ 11/64-40 L=9	2
33		SS-2090710-SP	SCREW 9/64-40 L=7	マキヒラネツ 9/64-40 L=7	1
34		SS-4120615-SP	SCREW 3/16-28 L=6	チハネツ 3/16-28 L=6	4
35		SS-4120615-SP	SCREW 3/16-28 L=6	チハネツ 3/16-28 L=6	1
36		GPR-01015000	DRIVING STOPPER RUBBER	ストッパ-コ A	2
37		TA-1250705-RO	RUBBER PLUG	トメセン	1
38		TA-1100604-RO	PLUG	トメセン D=11 L=6	1
39		225-28616	THREAD RELEASE	イトヨメ ヴド イタ	1
40	*03	263-12504	BALANCE THREAD GUIDE T	テンビ ットアソナイ	1
41		SS-4121015-SP	SCREW 3/16-28 L=10	チハネツ 3/16-28 L=10	8
42		RO-1952401-00	RUBBER RING	09ソク	1
43		SS-7090410-SP	SCREW 9/64-40 L= 3.5	マキヒラネツ 9/64-40 L=3.5	1
44	01	EA-9502802-00	CABLE CLIP C	ケーブル クリップ C	1
45	01	D2112-555-B00	CORD HOLDER, LARGE	コード トメカケ A	2
46	01	110-30301	CABLE HOLDER	コード トメカケ	1
47	01	SS-4121015-SP	SCREW 3/16-28 L=10	チハネツ 3/16-28 L=10	1
48	03	225-28061	THREAD TENSION ASM.	イトチヨウクミ	1
49	03	225-28467	THREAD TENSION ASM.	イトチヨウクミ	1
50		225-28350	THREAD TENSION DISK COMPL.	イトチヨウクミ(ケツゴウ)	(1)
51		225-28152	THREAD TENSION ROD ASM.	イトチヨウクミ ヴダ イ(クミ)	(1)
52		100-06104	TAKE-UP SPRING	イトトリハネ	(1)
53		100-05668	THREAD TENSION POST ASM.	イトチヨウクミ ヴダ イ(クミ)	(1)
54		225-28509	FELT	イトチヨウクミ ヴダ イ(クミ)	(2)
55		100-06005	TENSION DISC HOLDER	イトチヨウクミ ヴダ イ(クミ)	(1)
56		100-07854	TENSION RELEASE PIN ASM.	イトヨメ ヴド イタ	(1)
57	03	B3129-012-A00	TENSION SPRING	イトチヨウクミ	(1)
58	03	B3121-352-000	TENSION SPRING	ウツルハ- イチヨウクミ	(1)
59		B3116-125-000	TENSION NUT	イトチヨウクミ ヴダ イ	(1)
60		SS-8090670-SP	SCREW 9/64-40 L= 5.5	トメネツ 9/64-40 L=5.5	(1)
61		B3120-125-000	ROTATING STOPPER	イトチヨウクミ ヴダ イ(クミ)	(1)
62	03	225-29002	SUPPORT BALANCE	ネツ ヲテンビ ッ	1
63	03	225-29101	SUPPORT BALANCE BASE	ネツ ヲテンビ ッ	1
64	03	225-29200	MOUNTING BASE	ネツ ヲテンビ ッ	1
65		225-28764	PRE-TENSION CONTROLLER ASM.	ネツ ヲテンビ ッ トリツケト ダイ	1
66		SS-8110750-SP	SCREW 11/64-40 L= 6.5	トメネツ 11/64-40 L=6.5	1
67	02	225-42708	OPERATION SEAL	ハリワリダ イハネ ヴダ イ	1
68	03	SS-6090540-SP	SCREW 9/64-40 L= 5.0	ヒラネツ 9/64-40 L=5	1
69	03	SS-6580752-TP	SCREW 1/8-40 L=7	ロツカケツネツ 1/8-40 L=6.3	2
70	03	WP-0330500-0E	WASHER 3.3X6X0.5	ヒラネツ ガネ 3.3X6X0.5	2
71	03	SS-4110915-SP	SCREW 11/64-40 L=9	チハネツ 11/64-40 L=9	2
72		TA-1250705-RO	RUBBER PLUG	トメセン	1
73	01	225-02504	THREAD GUIDE BAR	イトアソナイ	1
74		225-36403	TIMMING GAUG D	タイムリツケ-ツ D	1
75	04	235-16206	OPERATION SEAL	ハリワリダ イハネ ヴダ イ	1
76		CM-3002000-01	ATTENTION SEAL	キビツカ チョウシ-ル(16)	1

NOTE:(注記) 01...FOR LZ-2280N-7,LZ-2281N-7,  
LZ-2286N-7,LZ-2288N-7  
02...FOR LZ-2281N,LZ-2281N-7  
03...VARIOUS NOS.FOR DESTINATIONS  
仕向地により異なる  
04...FOR LZ-2284N,LZ2284N-7,  
LZ-2284NU,LZ-2284NU-7  
LZ-2280N-7,LZ-2281N-7,  
LZ-2286N-7,LZ-2288N-7用  
LZ-2281N,LZ-2281N-7用  
LZ-2284N,LZ2284N-7,  
LZ-2284NU,LZ-2284NU-7用

## 2. FRAME & MISCELLANEOUS COVER COMPONENTS (2)

頭部・外装関係 (2)

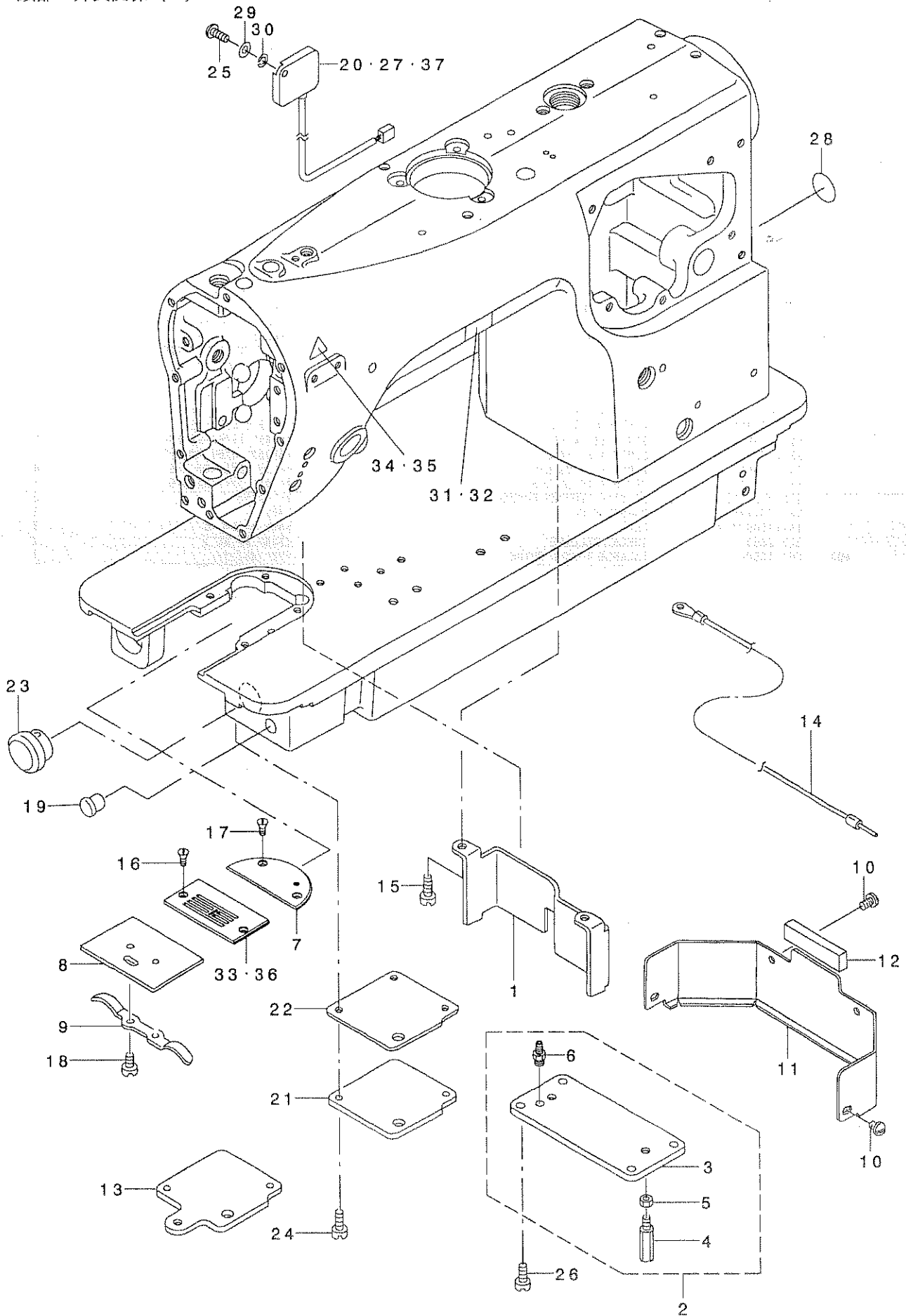



REF. NO	NOTE	PART NO.	DESCRIPTION	品名	Qty
1	*	263-04907	SUPPORT PLATE	ハットシタ	1
2	*	263-05052	HELICAL GEAR BOX COVER ASM.	クトウハク ルマハコフタ (クミ)	1
3	*	263-05003	HELICAL GEAR BOX COVER	クトウハク ルマハコフタ	(1)
4		101-00410	BED SCREW STUD	ハットシチユウ	(2)
5		NS-6700320-SP	NUT 5/16-24	ロツカクナツト 5/16-24	(2)
6		SQ-1150451-MZ	CONNECTING SCREW	チユーフ レンケツネジ	(1)
7	*	263-00103	BED PLATE	ハンケ ツハン	1
8		100-04307	BED SLIDE	スハ リイタ	1
9		110-01609	BED SLIDE SPRING	スハ リイタ ハネ	1
10		SS-4110515-SP	SCREW 11/64-40 L=5	ナハネジ 11/64-40 L=5	2
11		100-37307	OIL SHIELD PLATE	ユホ -ハン	1
12		100-37406	OIL SHIELD RUBBER	ユホ -ハン コムサ	1
13	01	225-52400	HELICAL BEVEL GEAR BOX COVER	カサハク ルマ ハコフタ	1
14	01	110-44054	GROUND WIRE ASM.	アースコート クミ	1
15		SS-4111215-SP	SCREW 11/64-40 L=12	ナハネジ 11/64-40 L=12	2
16		SS-2090810-SP	SCREW 9/64-40 L= 7.5	マルサラネジ 9/40 L=7.5	2
17		SS-2090810-SP	SCREW 9/64-40 L= 7.5	マルサラネジ 9/40 L=7.5	2
18		SS-6060210-SP	SCREW 3/32-56 L= 1.9	ヒラネジ 3/32-56 L=1.9	2
19		TA-0950806-R0	RUBBER PLUG	トメセン	1
20	02	M6093-350-AAS	RESISTANCE PACK AS ASM.	テイコウハ ツクASクミ	1
21		100-31805	HELICAL BEVEL GEAR BOX COVER	カサハク ルマ ハコフタ	1
22		100-31904	GASKET	カサハク ルマ ハコフタ ハ ツキン	1
23		100-32001	NYLON CAP	カサハク ルマ ハコフタ キヤツブ	1
24		SS-4110915-SP	SCREW 11/64-40 L=9	ナハネジ 11/64-40 L=9	3
25	01	SS-4121215-SP	SCREW 3/16-28 L=12	ナハネジ 3/16-28 L=12	1
26		SS-4110915-SP	SCREW 11/64-40 L=9	ナハネジ 11/64-40 L=9	4
27	03	M6093-350-AAL	RESISTANCE PACK AL ASM.	テイコウハ ツク ALクミ	1
28		100-04109	GROUND MARK	グランド マーク	1
29	01	WP-0501016-SD	WASHER 5X10.5X1	ヒラサ カネ 5X10.5X1	1
30	01	WS-0510002-KP	SPRING WASHER 5.1X9.2X1.3	ハツキサ カネ 5.1X9.2X1.3	1
31	04	CM-3002001-01	SAFETY LABEL, 1(SMALL).	アンセ ンラハ ル 1(ショウ)	1
32	05	CM-3002001-A1	SAFETY LABEL, 3 (SMALL).	アンセ ンラハ ル 3(ショウ)	1
33	03	225-48010	NEEDLE PLATE	ハリイタ	1
34	04	CM-3002000-A1	CAUTION LABEL(16)	マキコミチュウイソール(16)	1
35	05	CM-3002000-01	ATTENTION SEAL	ユビ ケガ チュウイソール(16)	1
36	03	225-48705	NEEDLE PLATE	ハリイタ	1
37	03	M6093-350-AAF	RESISTANCE PACK ASM.	テイコウハ ツクAFクミ	1

NOTE (注記)

01...FOR LZ-2280N-7, LZ-2281N-7, LZ-2286N-7, LZ-2288N-7

02...FOR LZ-2280N-7

03...VARIOUS NOS. FOR DESTINATIONS

04...FOR JAPAN

05...FOR EXPORT

LZ-2280N-7, LZ-2281N-7, LZ-2286N-7, LZ-2288N-7用

LZ-2280N-7用

仕向地により異なる

日本用

輸出入

### 3. FRAME & MISCELLANEOUS COVER COMPONENTS (3)

頭部・外装関係 (3)

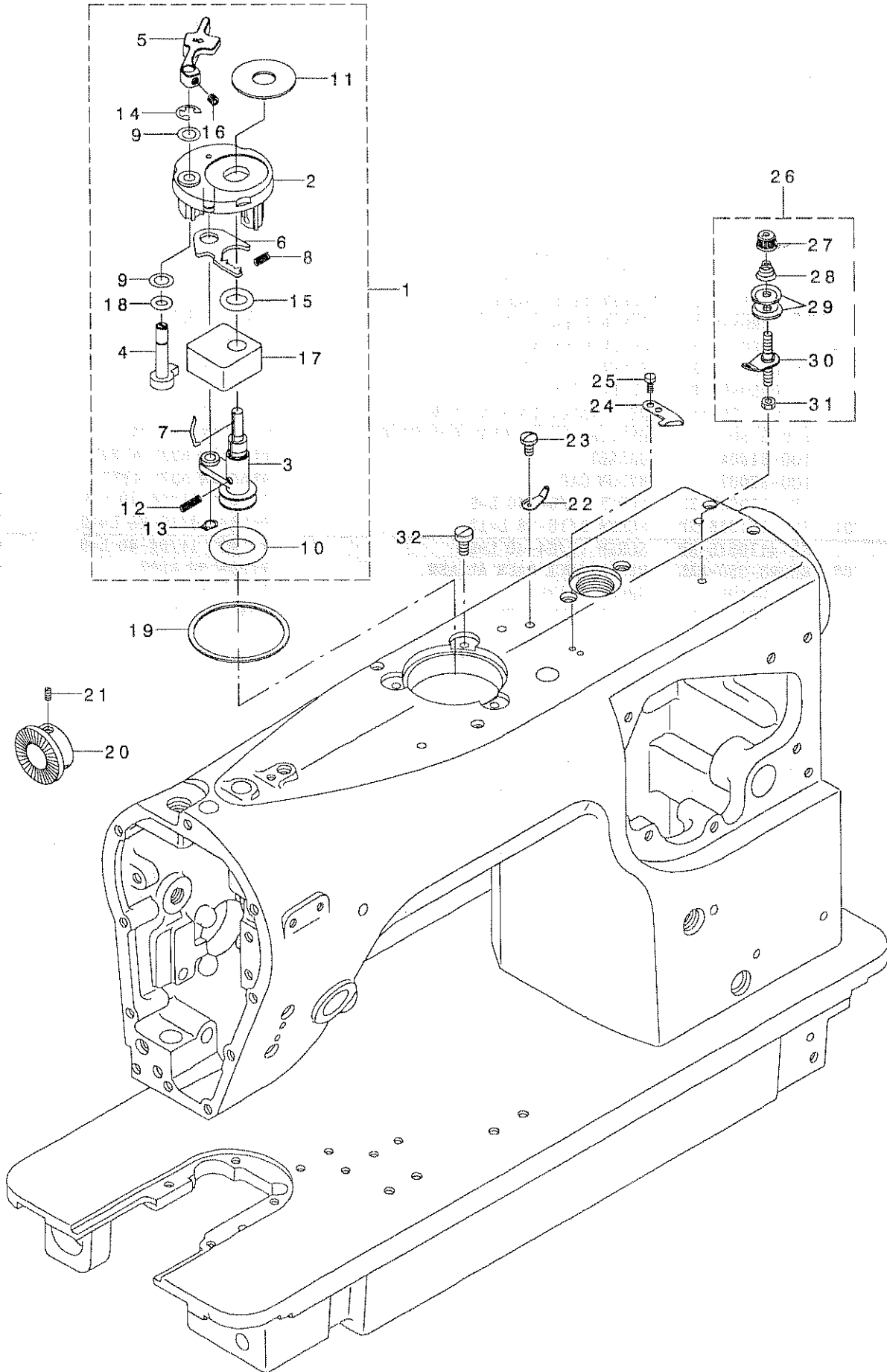

REF. NO	NOTE	PART NO.	DESCRIPTION	品名	Qty
1		225-37559	BOBBIN DEVICE ASM.	イトマキソウチ(クミ)	1
2		225-37658	BOBBIN FITTING BASIS COMPL.	イトマキトリツケタ イ(ケツゴウ)	(1)
3		225-37856	BOBBIN SHAFT COMPL.	イトマキク(ケツゴウ)	(1)
4		225-38151	BOBBIN CAM SHAFT COMPL.	イトマキカムク(ケツゴウ)	(1)
5		225-38300	BOBBIN LEVER	イトマキレハ-	(1)
6		225-38409	ADJUSTING PLATE	イトマキクダ イチヨウセツイタ	(1)
7		B3212-761-000	LATCH SPRING	ホビントメハネ	(1)
8		B1529-890-00C-A	PRESSUR FOOT SPRING	オサエハネ	(1)
9		106-18304	VERTICAL ROLLER WASHER	シユウトウ ローラ ワッシャ	(2)
10		A3216-001-00A	RUBBER RING	ゴムワ(アラツク)	(1)
11		B3205-210-000	CUSHION	ホビンサ	(1)
12		B1148-555-000	SPRING	オクリ チョーセツ ビンハネ	(1)
13		RC-0560711-KP	RETAINING RING	Cカ タメワ	(1)
14		RE-0500000-K0	E-RING	Eカ タメワ 5	(1)
15		RO-0922702-00	RUBBER RING	Oリング	(1)
16		SS-8110422-TP	SCREW 11/64-40 L=4	トメネジ 11/64-40 L=4	(1)
17		225-38904	OIL RESERVOIR BASE	イトマキソウチアブ ラタマリサ	(1)
18		RO-0401002-10	O-RING	Oリング	(1)
19		225-38706	PACKING	イトマキトリツケタ イハ ッキン	1
20		225-38805	DRIVING WHEEL	イトマキク トウシャ	1
21		SS-8660610-TP	SCREW 1/4-40 L=6	トメネジ 1/4-40 L=6	2
22		D3162-555-B00	THREAD GUIDE	タ イチ イトチヨウシホ - アンナイ	1
23		SS-7110840-SP	SCREW 11/64-40 L=7.8	マルヒラネジ 11/64-40 L=7.8	1
24		105-02300	THREAD CUTTER	イトキリホシイタ	1
25		SS-6090620-SP	SCREW 9/64-40 L=6	ヒラネジ 9/64-40 L=6	2
26		225-29481	BOBBIN THREAD TENSION ASM.	イトマキイトチヨウシ(クミ)	1
27		110-72402	THREAD TENSION NUT	タ イ 1 イトチヨウシ ナット	(1)
28		110-93606	THREAD TENSION SPRING	タ イ イチ イトチヨウシハネ	(1)
29		B3214-047-000	BOBBIN WINDER TENSION DISC	イトチヨウシ サラ	(2)
30		225-29473	BOBBIN THREAD TENSION ROD ASM.	イトマキイトチヨウシホウ(ケツゴウ)	(1)
31		NS-6110310-SP	NUT 11/64-40	ロツカクナット 11/64-40	(1)
32		SS-6121030-SN	SCREW 3/16-28 L=10	ヒラネジ 3/16-28 L=10	3

# 4. MAIN SHAFT · NEEDLE BAR COMPONENTS

上軸 · 針棒關係

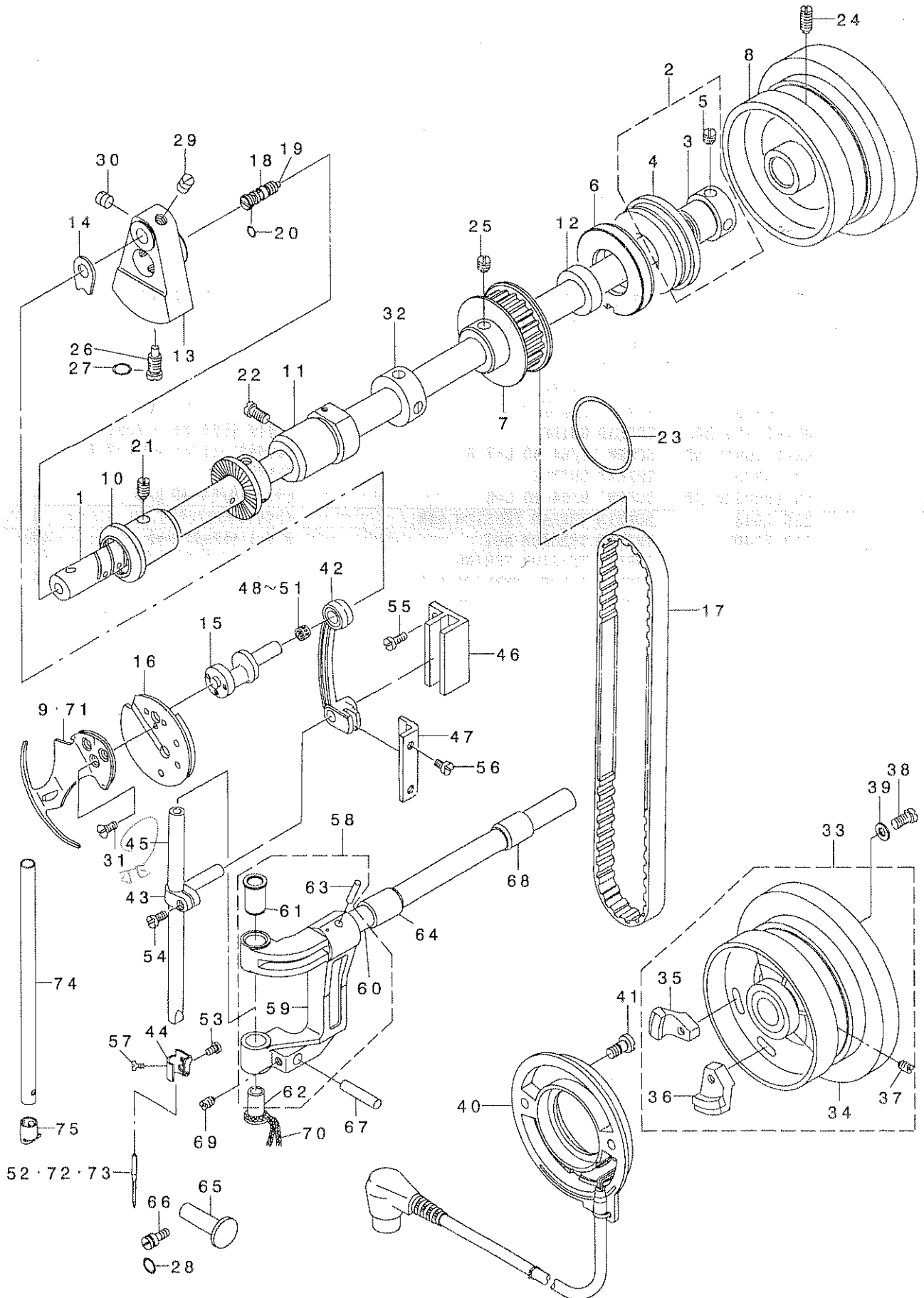

REF. NO	NOTE	PART NO.	DESCRIPTION	品名	Qty
1		225-05101	MAIN SHAFT	ウツツク	1
2		225-05259	THRUST COLLAR ASM.	ウツツク スラストウケ(クミ)	1
3		225-05200	THRUST COLLAR	ウツツク スラストウケ	(1)
4		SB-1200001-00	BEARING D=20X47	ホ-ホハ' アリソク' D=20X47	(1)
5		SS-8660610-TP	SCREW 1/4-40 L=6	トメネツ' 1/4-40 L=6	(2)
6	*	263-05508	OIL SEAL COLLAR	オイルシール	1
7		225-05408	SPROCKET	ウツツク スプ' ロケツト	1
8		225-05507	HAND WHEEL	ハズ' ミク' ハヤ	1
9	04	225-06109	BALANCE	テンビ' ヲ	1
10		100-08100	MAIN SHAFT BUSHING, FRONT	ウツツク マシメタル	1
11		B1203-227-000-A	MAIN SHAFT BUSHING, INTERMEDIA	ウツツク マシメタル	1
12		B1208-552-000-A	OIL SEAL	オイルシール	1
13		100-08407	COUNTERWEIGHT	ツリアイモリ	1
14		100-08506	COUNTERWEIGHT PROTECTING PLATE	ツリアイモリ ホコ' イタ	1
15	*	263-00301	NEEDLE BAR CRANK	ハリホ' ウツツク	1
16		100-08753	TAKE-UP COUNTERWEIGHT ASM.	テンビ' ヲ ツリアイモリ クミ	1
17		225-05705	TIMING BELT	タイミンク' ハ' ホト	1
18	*	263-04402	PIN	ウツツク クロソソウケニユウビ' ヲ	1
19		B1810-552-000	OIL WICK	ウツツク マシメタル ユツソ	1
20		RO-0291801-00	RUBBER RING	ウツツク	1
21		SS-8151150-SP	SCREW 15/64-28 L=10.5	トメネツ' 15/64-28 L=10.5	1
22		SS-7151120-SP	SCREW 15/64-28 L=11	マホビラネツ' 15/64-28 L=11	1
23		RO-4372002-00	RUBBER RING	ウツツク	1
24		SS-8151550-SP	SCREW 15/64-28 L=15	トメネツ' 15/64-28 L=15	2
25		SS-8660610-TP	SCREW 1/4-40 L=6	トメネツ' 1/4-40 L=6	2
26		SS-7681650-TP	SCREW 9/32-28 L=16	マホビラネツ' 9/32-28 L=16	1
27		RO-0442401-00	RUBBER RING	ウツツク	1
28		RO-0481901-00	RUBBER RING	ウツツク	1
29		SS-8660610-TP	SCREW 1/4-40 L=6	トメネツ' 1/4-40 L=6	2
30		SS-8660610-TP	SCREW 1/4-40 L=6	トメネツ' 1/4-40 L=6	2
31		SS-1090930-SP	SCREW 9/64-40 L=8.6	ウツツク 9/64-40 L=8.6	3
32		CS-147121A-SH	THRUST COLLAR ASM. D=14.72 W=12	スラストウケ D=14.72 W=12 クミ	1
33	02	225-51568	HAND WHEEL ASM.	ハズ' ミク' ハヤ(クミ)	1
34	02	225-51550	HAND WHEEL COMPL.	ハズ' ミク' ハヤ(クソコ' ヲ)	(1)
35	02	M4007-110-OAB	MAGNET FITTING BASE B ASM.	マグ' ネット トリツケ' タ' イ B クミ	(1)
36	02	M4007-110-OAA	MAGNET FITTING BASE A ASM.	マグ' ネット トリツケ' タ' イ A クミ	(1)
37	02	SS-8151550-SP	SCREW 15/64-28 L=15	トメネツ' 15/64-28 L=15	(2)
38	02	SS-6111210-SP	SCREW 11/64-40 L=12	ヒラネツ' 11/64-40 L=12	2
39	02	WP-0450801-SD	WASHER 4.5X10X0.8	ヒラネツ' カ' ネ 4.5X10X0.8	2
40	02	110-32562	DYNAMO STATOR	ハラデンキステータ クミ	1
41	02	106-04809	SCREW	ハラデンキ ステータ トメネツ'	2
42		225-07156	NEEDLE BAR CRANK ROD ASM.	ハリホ' ウ' クソソウケ' (クミ)	1
43		225-07305	NEEDLE BAR CONNECTION	ハリホ' ウ' タ' キ	1
44	03	225-07404	THREAD RACK	ハリホ' ウ' イトカケ	1
45	03	225-07503	NEEDLE ROD	ハリホ' ウ'	1
46		225-08006	NEEDLE BAR CONNECTION GUIDE	ハリホ' ウ' タ' キ' フナ' イ' タ' キ' フナ' イ'	1
47	*	263-00400	CRANK ROD GUIDE	クソソウケ' フナ' イ'	1
48	01	B1905-541-A00	NEEDLE BEARING, A	テンビ' ヲ ニート' ホハ' アリソク'	1
49	01	B1905-541-B00	NEEDLE BEARING	テンビ' ヲ ニート' ホハ' アリソク'	1
50	01	B1905-541-C00	NEEDLE BEARING	テンビ' ヲ ニート' ホハ' アリソク'	1
51	01	B1905-541-D00	NEEDLE BEARING	テンビ' ヲ ニート' ホハ' アリソク'	1
52	03	MC-1923007-50	NEEDLE 438 #75	ハリ(シュメツク)438 #75	1
53		SS-7080520-SP	SCREW 1/8-44 L=4.9	マホビラネツ' 1/8-44 L=4.9	1
54		SS-7090910-TP	SCREW 9/64-40 L= 8.5	マホビラネツ' 9/64-40 L=8.5	1
55		SS-4110915-SP	SCREW 11/64-40 L=9	ナハ' ネツ' 11/64-40 L=9	2
56		SS-4110715-SP	SCREW 11/64-40 L=7	ナハ' ネツ' 11/64-40 L=7	2
57	03	SS-7060310-SP	SCREW 3/32-56 L=3	マホビラネツ' 3/32-56 L=3	1
58		225-08160	NEEDLE BAR YOKE ASM.	ハリホ' ウツツク' タ' イクミ	1
59		225-09111	NEEDLE BAR YOKE	ハリホ' ウツツク' タ' イ	(1)
60		225-09202	SHAFT	ハリホ' ウツツク' タ' イ' ツク	(1)
61		100-13019	NEEDLE BAR BUSHING, UPPER D=7.	ハリホ' -メタル ヲイ D=7.24	(1)
62		100-13118	NEEDLE BAR BUSHING, LOWER D=7.	ハリホ' -メタル ヲイ D=7.24	(1)
63		PS-0400222-K0	SPRING PIN	スプリング' ピン	(1)
64		110-10907	FEED ROCKER SHAFT BUSHING	ホクリツク' クミタル	1
65	*	263-05904	NEEDLE BAR YOKE PRESSER	ハリホ' ウツツク' タ' イ' オサエ	1
66	*	263-06001	SCREW	ハリホ' ウツツク' タ' イ' オサエトメネツ'	1
67		100-13407	GUIDE PIN	ハリホ' -シ' タ' イ' フナ' イ' ツク	1
68	*	263-01408	SHAFT BUSHING, REAR	ハリホ' ウツツク' タ' イ' ツク' クソソウケ' マタル	1
69		SS-8120740-SP	SCREW 3/16-28 L=7	トメネツ' 3/16-28 L=7	1
70		CQ-2020000-00	OIL WICK	ユツソ	0.1
71		225-06208	BALANCE V	テンビ' ヲ V	1
72	03	MC-2005F07-00	NEEDLE 134SUX 70	ハリ 134SUX 70	1
73	03	MDP-500B1000	NEEDLE DPX5 #10	ハリ DPX5 #10	1
74	03	225-07800	NEEDLE ROD	ハリホ' ウ'	1
75	03	225-07909	NEEDLE ROD THREAD RACK	ハリホ' ウ' イトカケ	1

NOTE (注記)

- 01...SELECTIVE PARTS
- 02...FOR LZ-2280N-7,LZ-2281N-7,  
LZ-2286N-7,LZ-2288N-7
- 03...VARIOUS NOS.FOR DESTINATIONS
- 04...SPECIAL ORDER PARTS

選択部品  
LZ-2280N-7,LZ-2281N-7,  
LZ-2286N-7,LZ-2288N-7用  
仕向地により異なる  
特別注文部品

5. NEEDLE VIBRATOR & ADJUSTMENT COMPONENTS (1)

針振り調節関係 (1)

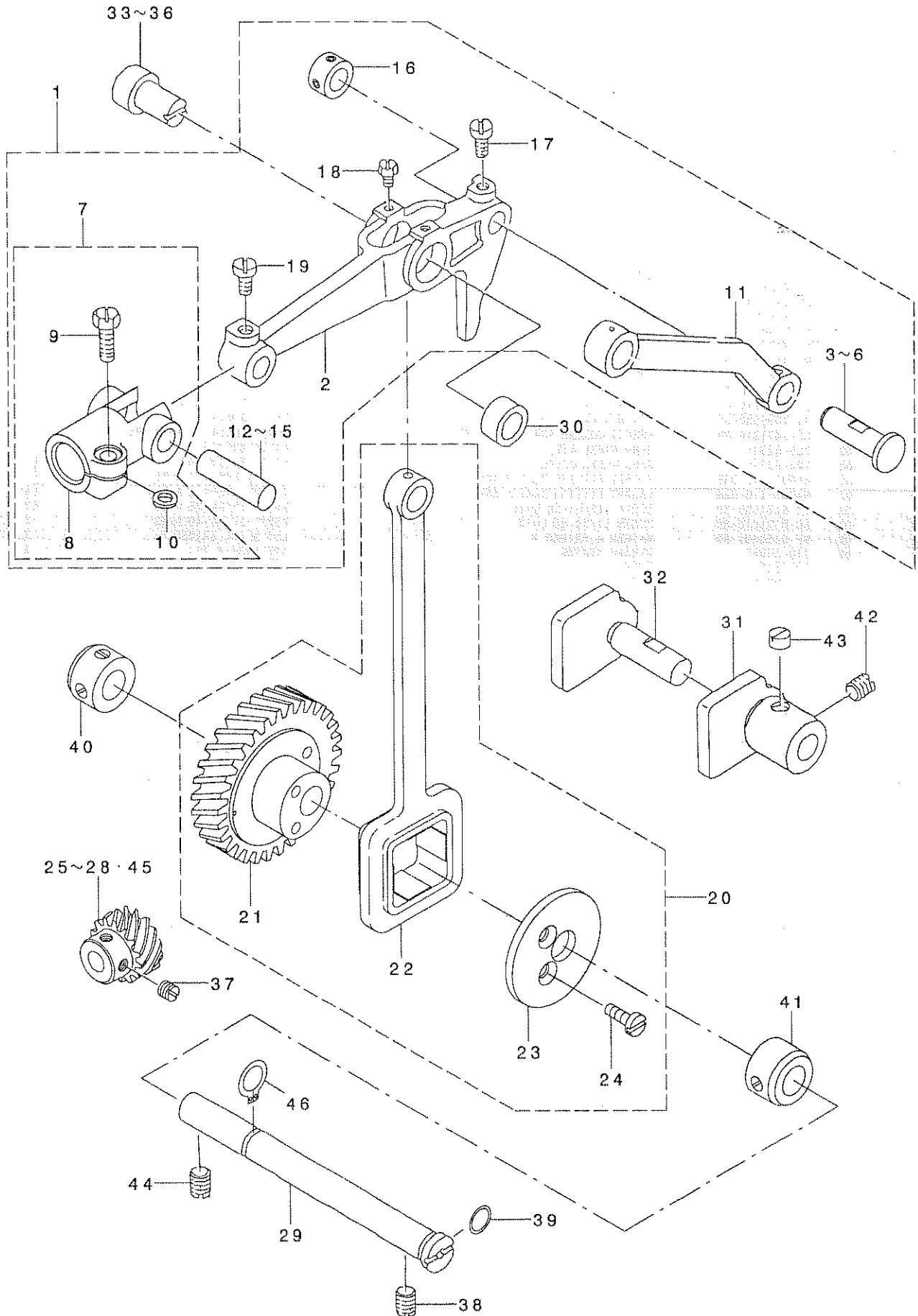

REF. NO	NOTE	PART NO.	DESCRIPTION	品名	Qty
1		225-09756	DRIVE LINK ASM.	ハリフリクト・ウリンク(クミ)	1
2		225-09707	DRIVE LINK	ハリフリクト・ウリンク	(1)
3	*01	263-07405	LINK	フリハハ・ハンカソリンク・クA	(1)
4	*01	263-07504	SHAFT	フリハハ・ハンカソリンク・ク	(1)
5	*01	263-07603	SHAFT	フリハハ・ハンカソリンク・クC	(1)
6	*01	263-07702	SHAFT	フリハハ・ハンカソリンク・クD	(1)
7	*	263-06159	SHAFT CONNECTION ASM.	ハリホ・ウツ・タ・イ・ク・キ(クミ)	(1)
8	*	263-06100	SHAFT CONNECTION	ハリホ・ウツ・タ・イ・ク・キ	(1)
9		SS-7121410-TP	SCREW 3/16-28 L=14	マルヒラネツ 3/16-28 L=14	(1)
10		WP-0510516-SD	WASHER 5.1X7.5X0.5	ヒラサ・カ・ネ 5.1X7.5X0.5	(1)
11	*	263-02307	LINK	フリハハ・ハンカソリンク	(1)
12	01	100-12904	PIN D	ハリフリクト・リンクピン D	(1)
13	01	100-12607	PIN	ハリフリクト・リンクピン A	(1)
14	01	100-12706	PIN B	ハリフリクト・リンクピン B	(1)
15	01	100-12805	PIN C	ハリフリクト・リンクピン C	(1)
16		CS-0790720-TH	THRUST COLLAR ASM.	スラストウケ クミ	(1)
17		SS-7110910-TP	SCREW 11/64-40 L= 8.5	マルヒラネツ 11/64-40 L=8.5	(1)
18		SS-9090610-TP	SCREW 9/64-40 L=5.5	ロツカクホ・ルト 9/64-40 L=5.5	(2)
19		SS-7110910-TP	SCREW 11/64-40 L= 8.5	マルヒラネツ 11/64-40 L=8.5	(1)
20		225-10051	NEEDLE VIBRATING CAM ASM.	ハリフリカム(クミ)	1
21		225-10002	NEEDLE VIBRATING CAM	ハリフリカム	(1)
22		225-10101	NEEDLE VIBRATING ROD	ハリフリロッド	(1)
23		225-10200	CAM COVER	ハリフリカム 7タ	(1)
24		SS-2110920-TP	SCREW 11/64-40 L=8.5	マルサラネツ 11/64-40 L=8.5	(2)
25	01	100-11005	SCREW GEAR A	ハリフリカム ハグ・ルマ A	1
26	01	100-11104	SCREW GEAR B	ハリフリカム ハグ・ルマ B	1
27	01	100-11203	SCREW GEAR C	ハリフリカム ハグ・ルマ C	1
28	01	100-11302	SCREW GEAR D	ハリフリカム ハグ・ルマ D	1
29	*	263-00608	NEEDLE VIBRATING CAM SHAFT	ハリフリカム・ク	1
30		100-12201	BUSHING	ハリフリ ロット・クウケ	1
31		100-12417	DRIVE LINK GUIDE A	ハリフリクト・ウリンクアンナイ(A)	1
32		100-12516	DRIVE LINK GUIDE B	ハリフリクト・ウリンクアンナイ(B)	1
33	*01	263-01002	PIN A	ハリフリロッド・クA	1
34	*01	263-01101	PIN B	ハリフリロッド・クB	1
35	*01	263-01200	PIN B	ハリフリロッド・クC	1
36	*01	263-01309	PIN D	ハリフリロッド・クD	1
37		SS-8660610-TP	SCREW 1/4-40 L=6	トメネツ 1/4-40 L=6	2
38		SS-8660970-TP	SCREW 1/4-40 L= 8.5	トメネツ 1/4-40 L=8.5	1
39		RO-0691801-00	RUBBER RING	Oリング	1
40		CS-1031210-SH	THRUST COLLAR ASM. D=10.32 W=1	スラストウケ D=10.32 W=12 クミ	1
41		CS-103121B-SH	THRUST COLLAR ASM. D=10.32 W=1	スラストウケ D=10.32 W=12 クミ	1
42		SS-8150710-SP	SCREW 15/64-28 L=7	トメネツ 15/64-28 L=7	1
43		SS-8660410-SP	SCREW 1/4-40 L= 4.2	トメネツ 1/4-40 L=4.2	1
44		SS-8660810-TP	SCREW 1/4-40 L=8	トメネツ 1/4-40 L=8	1
45	01	100-14009	SCREW GEAR E	ハリフリカム ハグ・ルマ E	1
46		RC-0100001-KP	SNAP RING M10	カ・タメツ 9.3	1

NOTE (注記)

01...SELECTIVE PARTS

選択部品

6. NEEDLE VIBRATOR & ADJUSTMENT COMPONENTS (2)

針振り調節関係 (2)

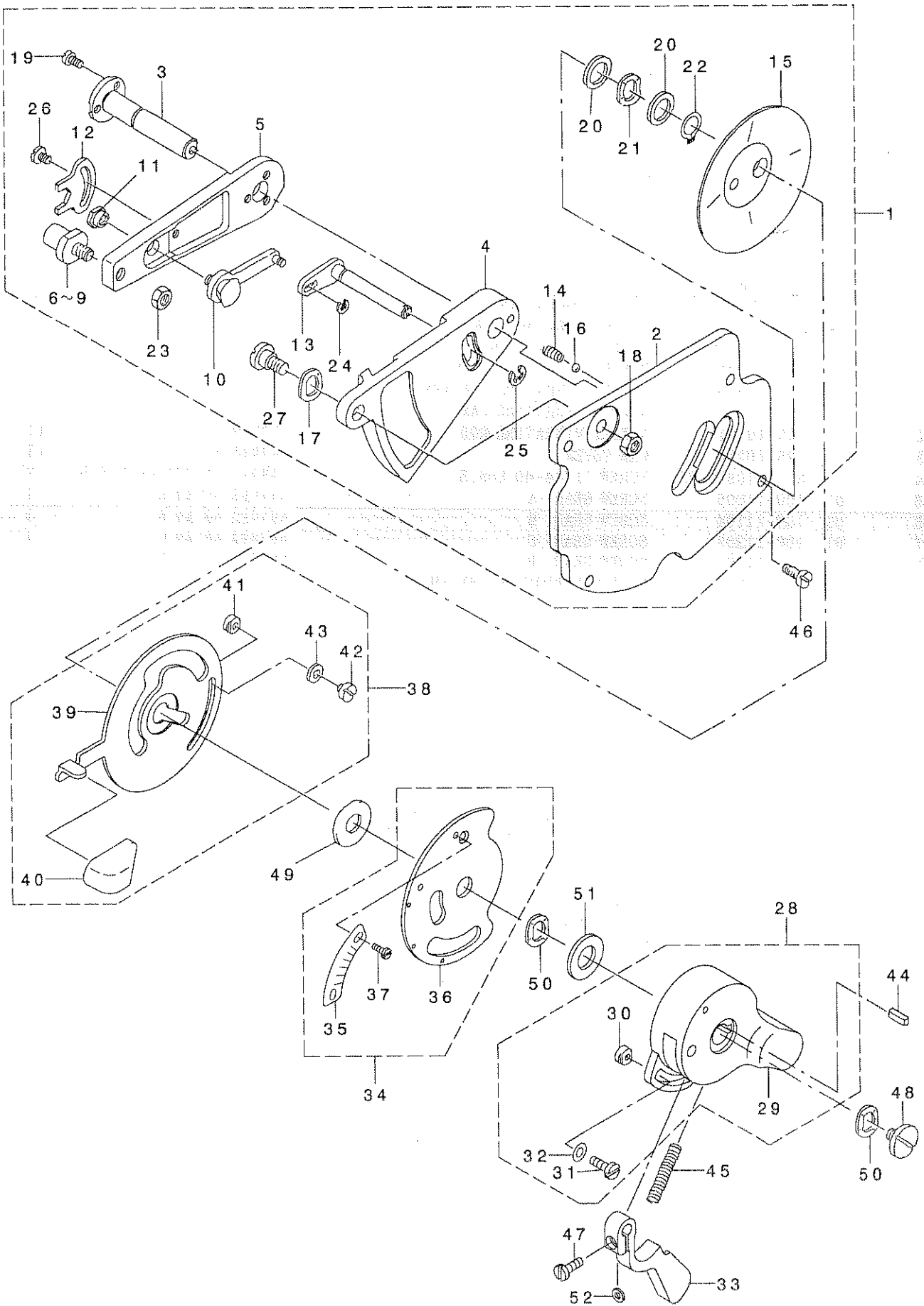



REF. NO	NOTE	PART NO.	DESCRIPTION	ヒョウメイ	Qty
1		225-12057	BASE ASM.	ハリイチ ハンコウダ イ(クミ)	1
2	*	263-06506	BASE MOUNTING PLATE	ハリイチハンコウダ イトリツケイタ	(1)
3	*	263-07306	SHAFT	フリハハ チョウセツウテ シ'ク A	(1)
4	*	263-02703	NEEDLE POSITION ADJUSTING BASE	ハリイチハンコウダ イ	(1)
5	*	263-01507	ARM	フリハハ チョウセツウテ	(1)
6	01	100-16517	SHAFT	フリハハ チョウセツウテ シ'ク B (D)	(1)
7	01	100-16210	SHAFT	フリハハ チョウセツウテ シ'ク B (A)	(1)
8	01	100-16319	SHAFT	フリハハ チョウセツウテ シ'ク B (B)	(1)
9	01	100-16418	SHAFT	フリハハ チョウセツウテ シ'ク B (C)	(1)
10		100-17168	STOPPER ASM.	フリハハ チョウセツウテ コテイシ'クミ	(1)
11		100-18000	NUT	コテ-シ'クナツト	(1)
12		100-18109	NUT STOPPER	コテ-シ'クナツト'メ	(1)
13		100-15360	LEVER ASM.	カト' -レハ' -シ'ク クミ	(1)
14		100-17408	SPRING	イチキスキユ オシハ' ネ	(1)
15		100-17606	OIL SHIELD	オイルシ-ル	(1)
16		B2608-761-000	HAND STOP CRANK SHAFT BALL	シユト' -テ-シ'ク ハント' ル コ-キユ-	(1)
17		WZ-0850302-KO	WAVED WASHER 8.5X12.5X0.3	ナミカ' タサ' カ' ネ 8.5X12.5X0.3	(3)
18		NS-6150310-SP	NUT 15/64-28	ロツカクナツト 15/64-28	(1)
19		SS-6090620-SP	SCREW 9/64-40 L=6	ヒラネシ' 9/64-40 L=6	(3)
20		WP-1020616-SD	WASHER	ヒラサ' カ' ネ	(2)
21		WZ-1052010-KP	WAVED WASHER	ナミカ' タサ' カ' ネ10.5X14.5X0.3	(1)
22		RC-0100001-KP	SNAP RING M10	Cカ' タトメ 9.3	(1)
23		NS-6150310-SP	NUT 15/64-28	ロツカクナツト 15/64-28	(1)
24		RE-0200000-KO	E-RING	Eカ' タトメ 2	(1)
25		RE-0400000-KO	E-RING 4	Eカ' タトメ 4	(1)
26		SS-6090520-SP	SCREW 9/64-40 L= 5.0	ヒラネシ' 9/64-40 L=5	(1)
27		SD-0800402-TP	HINGE SCREW D= 8 H= 4	タ' シ'ネシ' D=8 H=4	(1)
28		225-12156	KNOB ASM.	フリハハ チョウセツ ツマミ(クミ)	1
29		225-12107	KNOB	フリハハ チョウセツ ツマミ	(1)
30		100-15907	LEVER STOPPER	レハ' - ストツハ' -	(2)
31		SS-7090610-SP	SCREW 9/64-40 L=6	マルヒラネシ' 9/64-40 L=6	(2)
32		WP-0371016-SD	WASHER 3.7X8X1	ヒラサ' カ' ネ 3.7X8X1	(2)
33	*	263-06803	LEVER	チョウセツカト' ウレハ' -	1
34		225-12362	SCALE PLATE ASM.	フリハハ' メモリ(クミ)	1
35		225-12313	SCALE PLATE	フリハハ' メモリ	(1)
36	*	263-06951	SCALE MOUNTING BASE COMPL.	フリハハ' メモリロツケイタ(ケツコ'ウ)	(1)
37		SS-6080320-SP	SCREW 1/8-44 L= 2.5	ヒラネシ' 1/8-44 L=2.5	(2)
38	*	263-07157	LEVER ASM.	ハリイチハンコウレハ' -(クミ)	1
39	*	263-07108	LEVER	ハリイチハンコウレハ' -	(1)
40	*	263-07207	KNOB	ハリイチハンコウレハ' -ツマミ	(1)
41	*	263-06704	LEVER STOPPER	レハ' -ストツハ' -	(2)
42		SS-7090410-SP	SCREW 9/64-40 L= 3.5	マルヒラネシ' 9/64-40 L=3.5	(2)
43		WP-0371016-SD	WASHER 3.7X8X1	ヒラサ' カ' ネ 3.7X8X1	(2)
44		100-15105	KEY	フリハハ' チョウセツツマミ キ-	1
45		100-17705	SPRING	チョウセツウテ' カト' -レハ' - ハ' ネ	1
46		SS-4121015-SP	SCREW 3/16-28 L=10	ナハ' ネシ' 3/16-28 L=10	4
47		SS-7090910-TP	SCREW 9/64-40 L= 8.5	マルヒラネシ' 9/64-40 L=8.5	1
48		SS-7620750-SP	SCREW 3/16-32 L= 6.5	マルヒラネシ' 3/16-32 L=6.5	1
49		WP-1021016-SD	WASHER	ヒラサ' カ' ネ 10.2X18X1	1
50		WZ-1052010-KP	WAVED WASHER	ナミカ' タサ' カ' ネ10.5X14.5X0.3	2
51		WP-1020616-SD	WASHER	ヒラサ' カ' ネ	1
52		WP-0371036-SD	WASHER 3.7X6X1	ヒラサ' カ' ネ 3.7X6X1	1

NOTE (注記) 01....SELECTIVE PARTS

選択部品

# 7. PRESSER BAR & FEED REGULATOR COMPONENTS

押さえ棒・送り調節関係

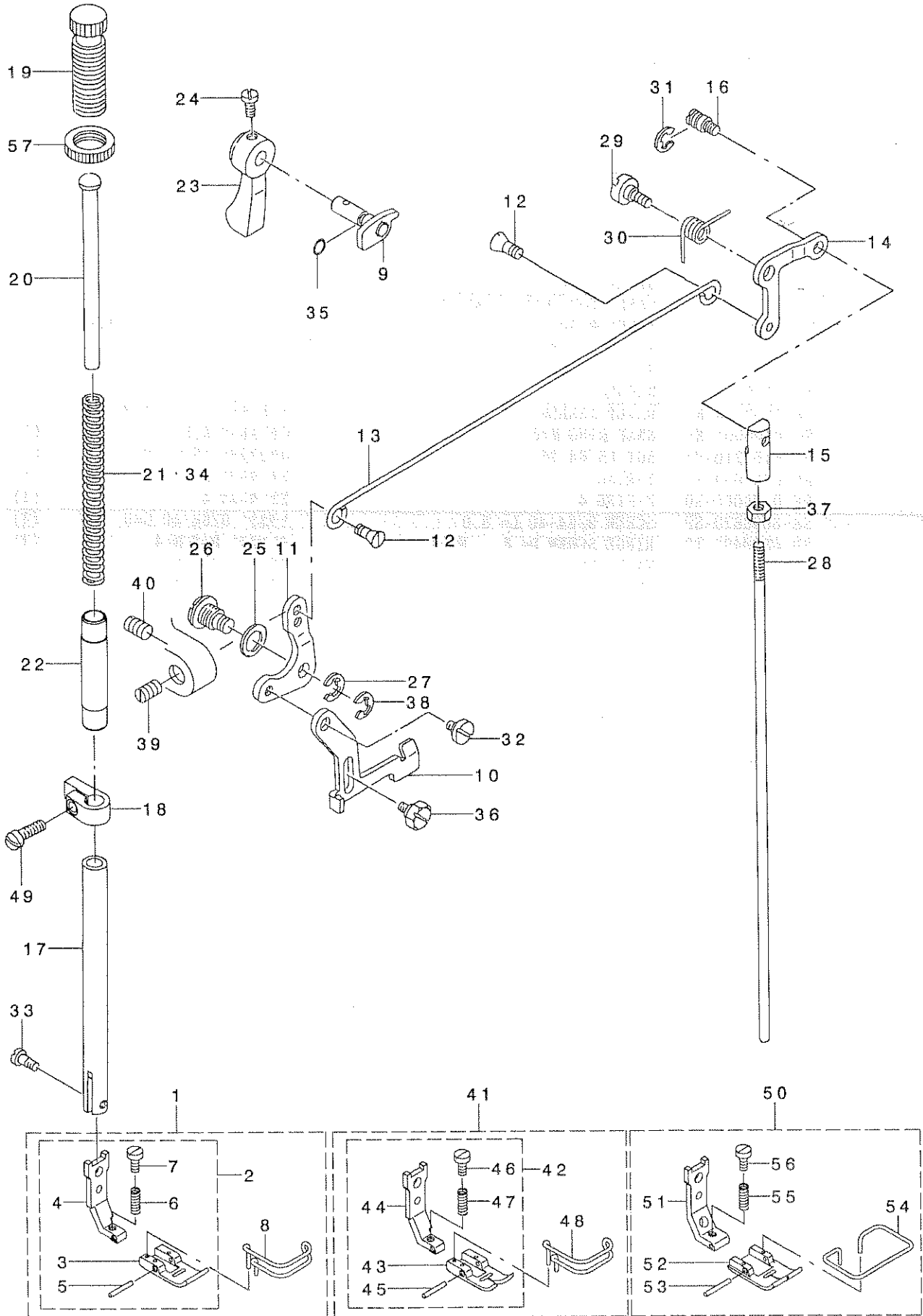

REF. NO	NOTE	PART NO.	DESCRIPTION	品名	Qty
1	01	225-47970	PRESSER FOOT ASM.	オサエ(クミ)	1
2		225-47954	PRESSER FOOT ASM.	オサエ(クミ)	(1)
3		225-47913	PRESSER FOOT (LOWER)	オサエ(シタ)	(1)
4		225-46816	PRESSER FOOT (UPPER)	オサエ(ウエ)	(1)
5		225-47806	PRESSER PIN	オサエピン	(1)
6		B1525-582-000	SPRING	オサエハネ	(1)
7		SS-6090810-SP	SCREW 9/64-40 L= 7.5	ヒラネジ 9/64-40 L=7.5	(1)
8		100-21202	FINGER COVER	ユビ ホコ カハ -	(1)
9	*	263-07850	HAND LIFTER CAM COMPL.	オサエアケ カム(ケツゴ ウ)	1
10	*	263-08007	LIFTING LEVER	ヒキアケ イタ	1
11		B1516-552-000	LIFTING LEVER LINK	ヒキアケ イタ リンク	1
12		110-07101	HINGE SCREW	ヒサ アケ ヨコホ ウネジ	2
13		110-06905	LIFTING LEVER CONNECTING ROD	ヒサ アケ ヨコホ ウ	1
14		B3414-555-000	LIFTING LEVER LINK ARM	ヒサ アケ リンクウデ	1
15		B3416-555-000	SWIVEL	ツリホ - タ ルマ	1
16		B3416-552-000	CONNECTING ROD HINGE SCREW	ヒサ アケ ヨコホ - タ ネジ	1
17		100-22010	PRESSER BAR	オサエホ -	1
18	*	263-02901	PRESSER BAR GUIDE BRACKET	オサエホ ウタ キ	1
19		110-71602	PRESSER SPRING REGULATOR	オサエ チョウセツ ネジ	1
20		B1510-227-000	PRESSER GUIDE BAR	オサエ アンナイホ -	1
21	01	B1505-227-000-A	PRESSER SPRING	オサエ チョウセツハネ	1
22		229-07109	PRESSER BAR BUSHING, LOWER	オサエホ ウシタメタル	1
23		110-71800	HAND LIFTER	オサエアケ レハ -	1
24		B1521-555-000	SCREW	オサエアケ レハ - トメネジ	1
25		B3431-581-000	LIFTING LEVER GASKET	ハ ツキシ	1
26		B1517-552-000	HINGE PIN	ヒキアケ リンクピン	1
27		B1523-226-000	SNAP RING	トメツ B	1
28		100-22606	CONNECTING ROD, VERTICAL	ヒサ アケ レンケツホ -	1
29		GAK-33041000	KNEE LIFTING LINK STEP-SCREW	ヒサ アケ リンク タネネジ	1
30		GAK-33042000	KNEE LIFTING LINK SPRING	ヒサ アケ リンク ハネ	1
31		RE-0500000-K0	E-RING	Eカ タトメツ 5	1
32		SD-0630301-SP	HINGE SCREW D=6.35 H=3	タネネジ D=6.35 H=3	1
33		SS-7090910-TP	SCREW 9/64-40 L= 8.5	マルヒラネジ 9/64-40 L=8.5	1
34	01	B1505-227-T00-A	PRESSER SPRING T	オサエ チョウセツハネ	1
35		RO-0371801-00	RUBBER RING	Oリング	1
36		SD-0630275-SP	HINGE SCREW D= 6.35 H= 2.7	タネネジ D=6.35 H=2.7	1
37		NS-6620310-SP	NUT 3/16-32	ロツカクナツト 3/16-32	1
38		RE-0600000-K0	E-RING 6	Eカ タトメツ 6	1
39		SS-8151720-SP	SCREW	トメネジ	1
40		SS-8150510-TP	SCREW 15/64-28 L= 4.7	トメネジ 15/64-28 L=4.7	1
41	01	225-48671	PRESSER FOOT ASM.	オサエ(クミ)	1
42		225-48655	PRESSER FOOT ASM.	オサエ(クミ)	(1)
43		225-48614	PRESSER FOOT (LOWER)	オサエ(シタ)	(1)
44		225-46816	PRESSER FOOT (UPPER)	オサエ(ウエ)	(1)
45		225-47806	PRESSER PIN	オサエピン	(1)
46		SS-6090810-SP	SCREW 9/64-40 L= 7.5	ヒラネジ 9/64-40 L=7.5	(1)
47		B1525-582-000	SPRING	オサエハネ	(1)
48		100-21202	FINGER COVER	ユビ ホコ カハ -	(1)
49		SS-7111110-TP	SCREW 11/64-40 L=10.5	マルヒラネジ 11/64-40 L=10.5	1
50	01	225-48960	PRESSER ASM.	オサエ(クミ)	1
51		225-45206	PRESSER FOOT (UPPER)	オサエ(ウエ)	(1)
52		225-48903	PRESSER FOOT (LOWER)	オサエ(シタ)	(1)
53		100-21103	PRESSER PIN	オサエピン	(1)
54		225-45404	SAFETY COVER	ユビ ホコ カハ -	(1)
55		B1525-582-000	SPRING	オサエハネ	(1)
56		SS-6090810-SP	SCREW 9/64-40 L= 7.5	ヒラネジ 9/64-40 L=7.5	(1)
57		110-71701	NUT	オサエ チョウセツ ネジ ナツト	1

NOTE (注記) 01...VARIOUS NOS.FOR DESTINATIONS 仕向地により異なる

# 8. FEED MECHANISM & CONDENSE COMPONENTS

送り機構・コンデンス装置関係

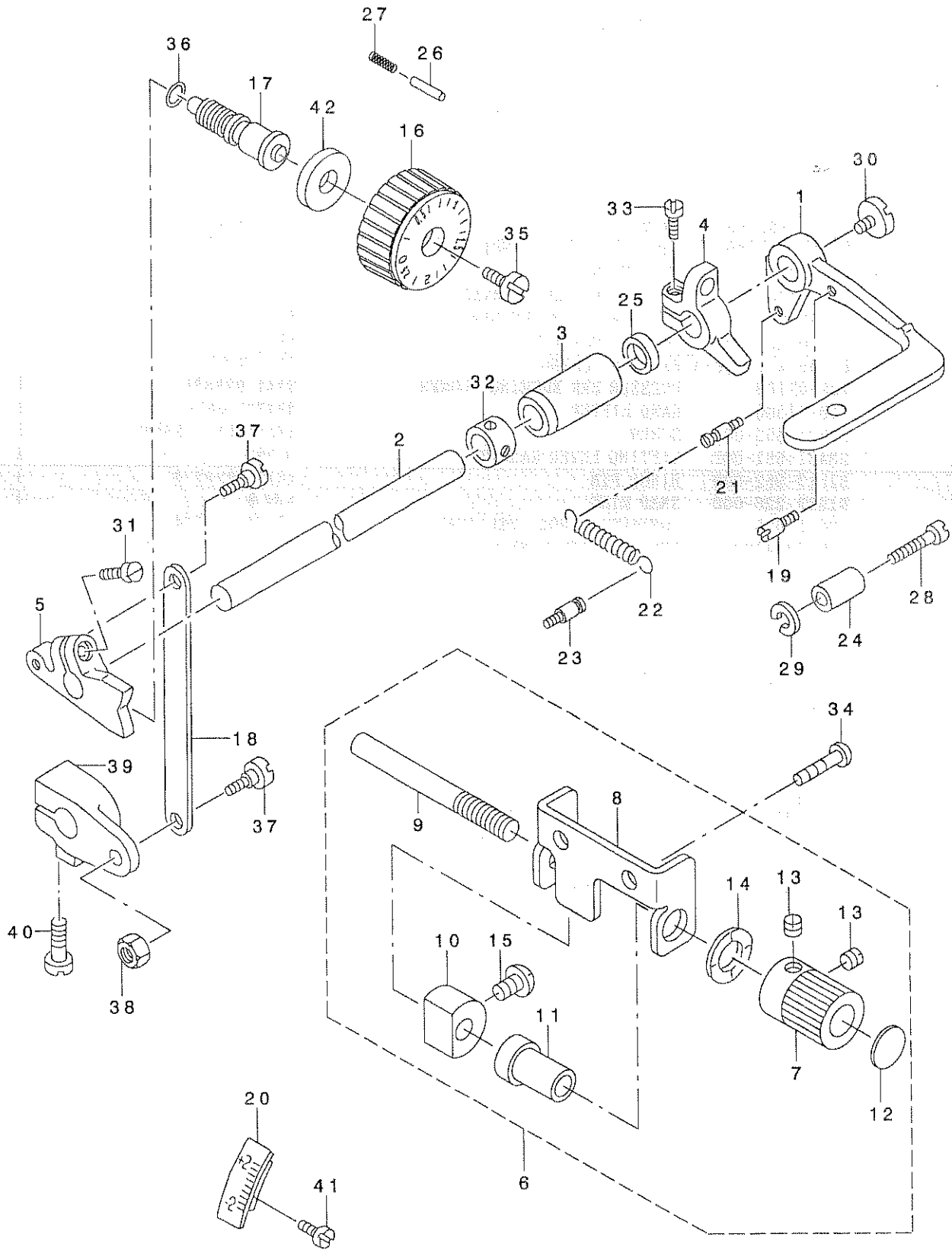

REF. NO	NOTE	PART NO.	DESCRIPTION	ヒソメイ	Qty
1		225-18005	LEVER	オクリレハ-	1
2		225-18104	SHAFT	オクリレハ-ジク	1
3		225-18203	BUSHING	オクリレハ-ジクメタル	1
4	*	263-08353	CONDENSE STOPPER ARM ASM.	コンデンスストッパ-ウデ (クミ)	1
5	*	263-08403	FEED DRIVING ADJUSTER	オクリチヨウセツキ	1
6	*	263-08551	KNOB ASM.	コンデンスツマミ(クミ)	1
7	*	263-08502	KNOB	コンデンスツマミ	(1)
8	*	263-08601	ADJUSTING SCREW BASE	チヨウセツネジ' タ' イ	(1)
9	*	263-08700	ADJUSTING SCREW	チヨウセツネジ'	(1)
10	*	263-08809	STOPPER	チヨウセツネジ' マリト' メ	(1)
11	*	263-08908	SHAFT	チヨウセツネジ' タ' イ' ジ' ク	(1)
12	*	263-09005	STOPPER DIAL PLATE	ツシ' イタ	(1)
13		SS-8110410-TP	SCREW 11/64-40 L= 3.5	トメネジ' 11/64-40 L=3.5	(2)
14		WZ-1052010-KP	WAVED WASHER	ナミカ' タサ' カ' ネ10.5X14.5X0.3	(1)
15		SS-4110715-SP	SCREW 11/64-40 L=7	ナハ' ネジ' 11/64-40 L=7	(1)
16		263-02000	FEED DIAL	オクリタ' イヤル	1
17		225-19201	ADJUSTING SCREW	オクリチヨウセツネジ'	1
18		225-19300	FEED REVERSAL LINK	オクリハンカンリンク A	1
19		B1114-280-000	PIN	ピン	1
20		225-19805	SCALE PLATE	オクリレハ'-メモリイタ	1
21		101-20004	SPRING SUSPENSION	キ' ヤクオクリレハ'-ハ' ネカク	1
22		D2515-232-D00	TORSION SPRING	イタカム ヒツハ' リイタ カエツハ' ネ	1
23		B1506-352-000	TENSION SPRING RACK B	ヒツハ' リハ' ネカク B	1
24		111-00500	REVERSE FEED LEVER STOPPER	ハ' ツクレハ'-ストツハ'	1
25		B2508-704-000	OIL SEAL	ル-ハ' ジ' ク オイルシ-ル	1
26		110-52701	PIN	オクリチヨウセツ' ピン	1
27		B1148-555-000	SPRING	オクリチヨウセツ' ピンハ' ネ	1
28		SS-6121840-SP	SCREW 3/16-28 L=18	ヒラネジ' 3/16-28 L=18	1
29		WS-0510002-KP	SPRING WASHER 5.1X9.2X1.3	ハツキサ' カ' ネ 5.1X9.2X1.3	1
30		SS-7620750-SP	SCREW 3/16-32 L= 6.5	マルヒラネジ' 3/16-32 L=6.5	1
31		SS-7121410-TP	SCREW 3/16-28 L=14	マルヒラネジ' 3/16-28 L=14	1
32		CS-1031210-SH	THRUST COLLAR ASM. D=10.32 W=1	スラストウケ D=10.32 W=12 クミ	1
33		SS-7121410-TP	SCREW 3/16-28 L=14	マルヒラネジ' 3/16-28 L=14	1
34		SS-4120615-SP	SCREW 3/16-28 L=6	ナハ' ネジ' 3/16-28 L=6	2
35		SS-6121860-SP	SCREW 3/16-28 L=18	ヒラネジ' 3/16-28 L=18	1
36		RO-0742401-00	RUBBER RING	Oリング	1
37		SD-0600321-SP	HINGE SCREW D=6 H=3.2	タ' ソネジ' D=6 H=3.2	2
38		NS-6120310-SP	NUT 3/16-28	ロツカクナツト 3/16-28	1
39	*	263-03602	FEED VARIABLE ARM B	オクリハンカンウデ' B	1
40		SS-6121610-TP	SCREW 3/16-28 L=15.5	ヒラネジ' 3/16-28 L=15.5	1
41		SS-4120615-SP	SCREW 3/16-28 L=6	ナハ' ネジ' 3/16-28 L=6	2
42	01	D2468-555-B00	RUBBER PLUNGER	ア' ランジ' ヤ- コ' ム	1

NOTE (注記)

01... FOR LZ-2280N-7, LZ-2281N-7,  
LZ-2286N-7, LZ-2288N-7

LZ-2280N-7, LZ-2281N-7,  
LZ-2286N-7, LZ-2288N-7用

# 9. FEED MECHANISM COMPONENTS

送り関係

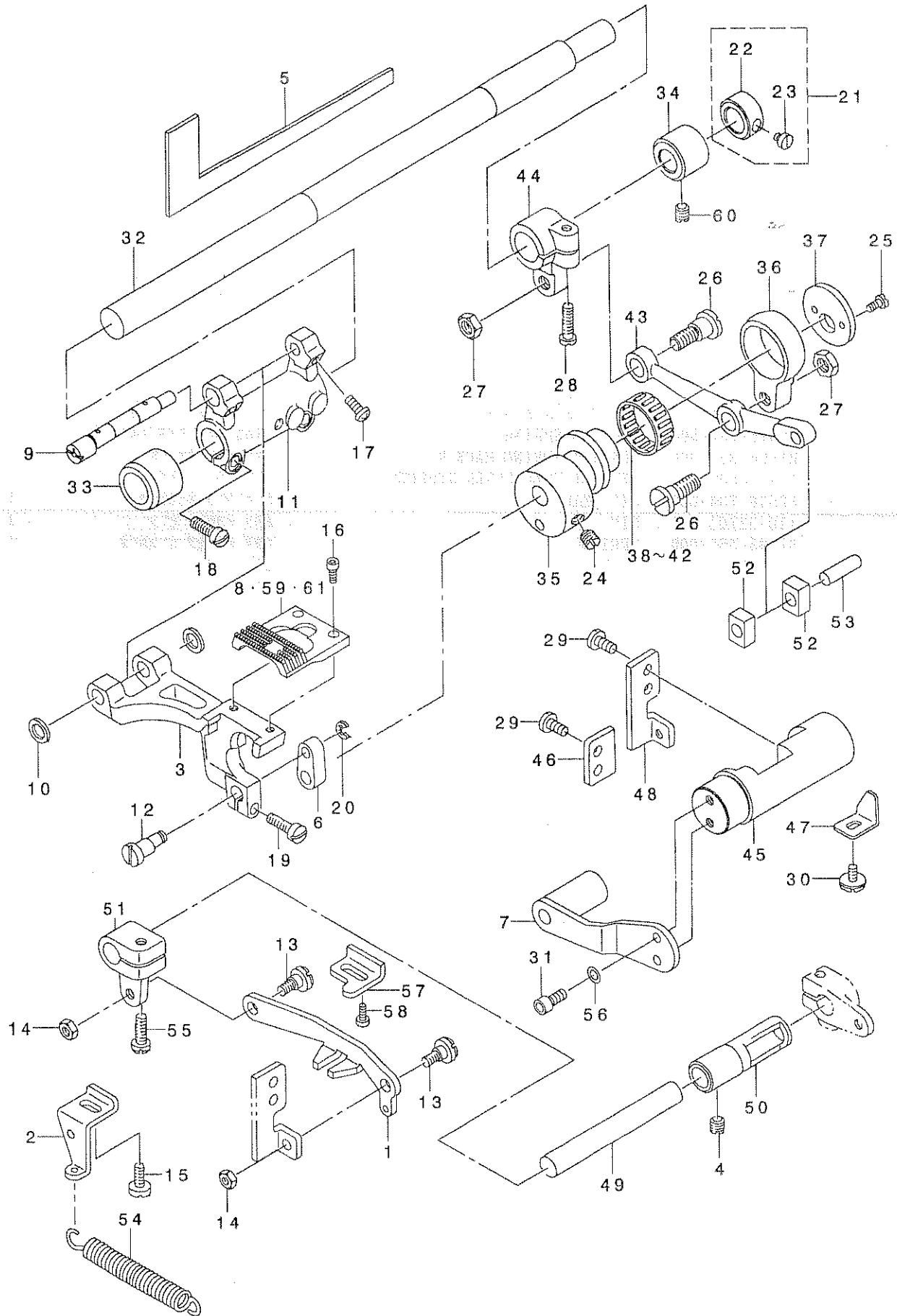

REF. NO	NOTE	PART NO.	DESCRIPTION	品名	Qty
1		225-19508	FEED REVERSAL LINK	オクリハンカンリンク B	1
2		225-19607	TENSION SPRING RACK	ヒツパ'リハ'ネカク	1
3		225-19714	FEED BASE	オクリタ'イ	1
4		SS-8150510-TP	SCREW 15/64-28 L= 4.7	トメネジ' 15/64-28 L=4.7	1
5		225-19904	FELT	オクリタ'イ フェルト	1
6		225-20001	LINK	シ'ヨウケ'オクリリンク	1
7	*	263-09351	BALANCE WEIGHT COMPL.	チョウセツタイツリアイスイ(ケツコ'ウ)	1
8	02	225-48119	FEED DOG	オクリ	1
9		100-26110	FEED BASE SHAFT	オクリタ'イシ'ク	1
10		100-26201	SPACER	オクリタ'イシ'ク スパ'-サ	2
11		100-26300	FEED ROCKER	オクリタ'イウテ'	1
12	*	263-03107	LINK SHAFT	シ'ヨウケ'オクリリンクシ'ク	1
13		SD-0600321-SP	HINGE SCREW D=6 H=3.2	タ'ンネジ' D=6 H=3.2	2
14		NS-6120310-SP	NUT 3/16-28	ロツカクナツト 3/16-28	2
15		SS-6111140-SP	SCREW 11/64-40 L=11	ヒラネジ' 11/64-40 L=11	1
16		SS-6580752-TP	SCREW 1/8-40 L=7	ロツカクアナホ'ルト 1/8-40 L=6.3	2
17		SS-4120915-SP	SCREW 3/16-28 L=9	ナハ'ネジ' 3/16-28 L=9	2
18		SS-7121410-TP	SCREW 3/16-28 L=14	マルヒラネジ' 3/16-28 L=14	2
19		SS-7121410-TP	SCREW 3/16-28 L=14	マルヒラネジ' 3/16-28 L=14	1
20		RE-0300000-K0	E-RING 3	Eカ'タトメワ 3	1
21		CS-1111010-SH	THRUST COLLAR ASM. D=11.11 W=1	スラストウケ D=11.11 W=10 クミ	1
22		CS-1111019-SH	THRUST COLLAR D=11.11 W=10	スラストウケ D=11.11 W=10	(1)
23		SS-6660710-TP	SCREW 1/4-40 L=7	ヒラネジ' 1/4-40 L=7	(1)
24		SS-8660810-TP	SCREW 1/4-40 L=8	トメネジ' 1/4-40 L=8	2
25		SS-4080610-SP	SCREW 1/8-44 L=6.4	ナハ'ネジ' 1/8-44 L=6.4	2
26		SD-0900701-TP	HINGE SCREW D= 9 H= 7	タ'ンネジ' D=9 H=7	2
27		NS-6680410-SP	NUT 9/32-28	ロツカクナツト 9/32-28	2
28		SS-6121610-TP	SCREW 3/16-28 L=15.5	ヒラネジ' 3/16-28 L=15.5	1
29		SS-7110910-TP	SCREW 11/64-40 L= 8.5	マルヒラネジ' 11/64-40 L=8.5	4
30		SS-5110710-SP	SCREW 11/64-40 L=7	トラスネジ' 11/64-40 L=7	1
31		SS-6111052-TP	SCREW	ロツカクアナホ'ルト	2
32		100-26615	FEED ROCKER SHAFT	スイハイオクリシ'ク	1
33		B1604-141-H00	BUSHING, FRONT	スイハイオクリウテ' マメタル	1
34	*	263-14500	FEED ROCKER SHAFT BUSHING, FRO	オクリシ'ク マメタル	1
35		100-26706	ECCENTRIC CAM	スイハイ オクリカム	1
36	*	263-00509	ROD	スイハイオクリロッド'	1
37		100-26904	SIDE DISC PLATE	スイハイオクリ カム フタ	1
38	01	B1609-804-A00	BUSHING	オクリ ハ'アリソク'	1
39	01	B1609-804-B00	NEEDLE BEARING	オクリ ハ'アリソク'	1
40	01	B1609-804-C00	BEARING	オクリ ハ'アリソク'	1
41	01	B1609-804-D00	BEARING	オクリ ハ'アリソク'	1
42	01	B1609-804-E00	BEARING	オクリ ハ'アリソク'	1
43	*	263-03206	CONNECTING ROD	スイハイオクリレンクツカン	1
44		100-27100	FEED ROCKER SHAFT CRANK	スイハイオクリ ウテ'	1
45		225-20209	FEED DRIVING ROCKER	オクリ チョ'-セツタイ	1
46	*	263-03404	PLATE A	オクリチョウセツタイフタA	1
47		100-27506	STOPPER PLATE	オクリ チョ'-セツタイ オサエ	1
48		100-27407	PLATE B	オクリ チョ'-セツタイ フタ B	1
49	*	263-03503	FEED VARIABLE SHAFT	オクリハンカンシ'ク	1
50		100-28801	BUSHING	オクリハンカンシ'ク メタル	1
51	*	263-03701	FEED VARIABLE ARM C	オクリハンカンウテ' C	1
52		100-29619	FEED DRIVING ROCKER BLOCK	オクリチョウセツタイ カクコ'マ	2
53		B1653-470-000	PIN	カクコ'マピン	1
54		B1646-555-000	TENSION SPRING	ヒツパ'リハ'ネ	1
55		SS-7121410-TP	SCREW 3/16-28 L=14	マルヒラネジ' 3/16-28 L=14	1
56		WP-0450846-SP	WASHER	ヒラサ'カ'ネ	2
57		100-29304	REVERSE FEED LIMITER	キ'ヤクオクリリヨ- キセイカナク'	1
58		SS-6111140-SP	SCREW 11/64-40 L=11	ヒラネジ' 11/64-40 L=11	1
59	02	225-45107	FEED DOG	オクリ	1
60		SS-8150710-SP	SCREW 15/64-28 L=7	トメネジ' 15/64-28 L=7	2
61		225-48804	FEED DOG	オクリ	1

NOTE (注記)

01...SELECTIVE PARTS  
02...VARIOUS NOS.FOR DESTINATIONS

選択部品  
仕向地により異なる

# 10. HOOK DRIVING SHAFT & HOOK COMPONENTS

下軸・釜関係

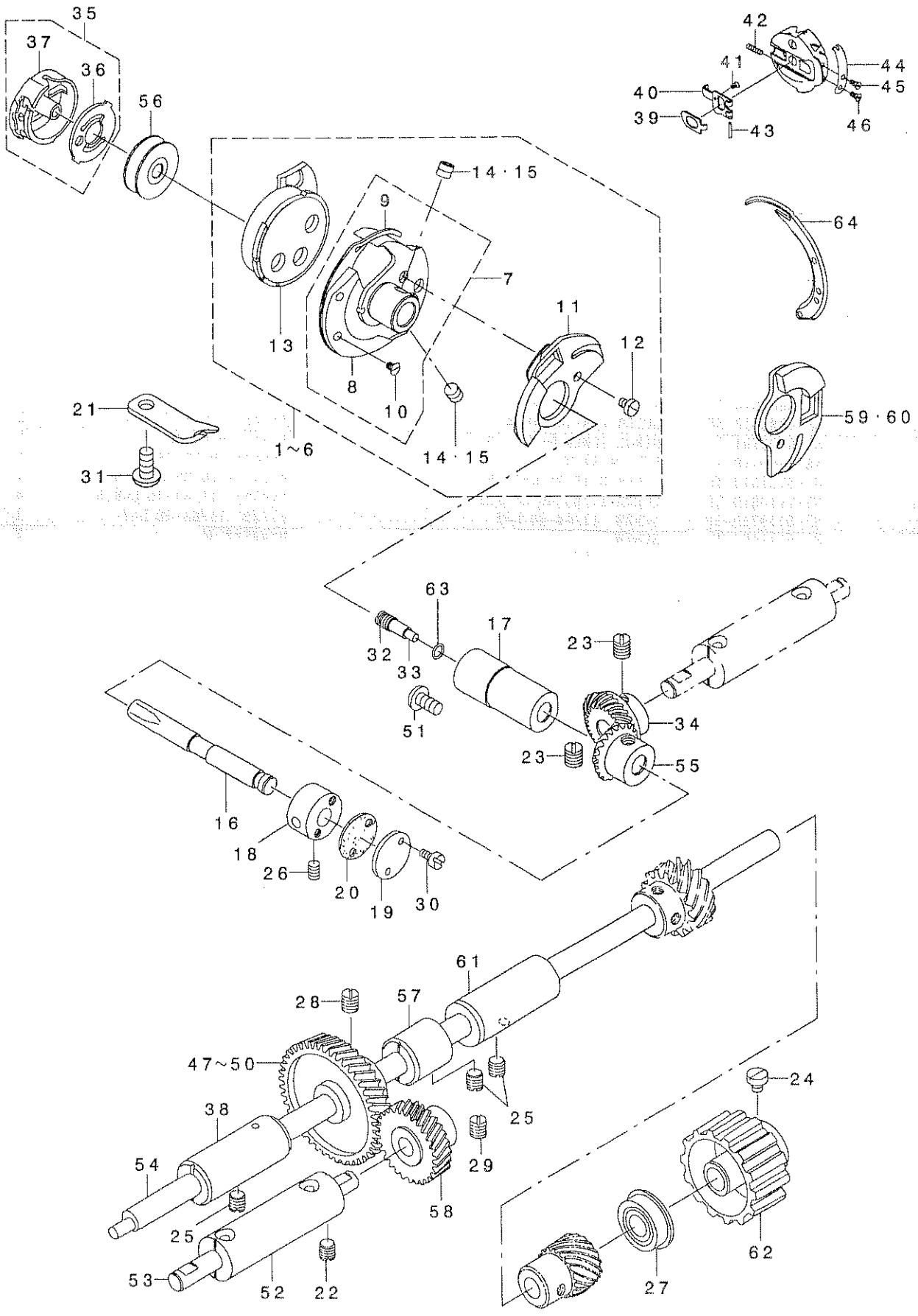



REF. NO	NOTE	PART NO.	DESCRIPTION	品名	Qty
1	03	225-25059	HOOK COMPL., RIGHT	カマケツコウ R	1
2		225-25877	HOOK COMPL. V	カマケツコウ V	1
3	03	225-26677	HOOK COMPL. V (PLASTIC HOOK)	カマケツコウ V (プラスチックカマ)	1
4	03	225-26578	HOOK COMPL. V (HARD POINT)	カマケツコウ V (ハードポイント)	1
5	03	225-25257	HOOK COMBINATION (HARD POINT)	カマケツコウ (ハードポイント)	1
6	03	225-25752	HOOK ASM. (PLASTIC)	カマケツコウ (プラスチックカマ)	1
7	03	225-25968	ROTATING HOOK V ASM.	ソトカマ V	(1)
8		225-25919	OUTER HOOK V	ソトカマ V	(1)
9		235-03501	INNER HOOK PRESSER V-S	ウチカマ V-S	(1)
10		100-33009	HOOK GIB SCREW	ウチカマ トメネジ	(2)
11		225-26206	REVERSE PLATE V	ウライタ V	(1)
12		100-33108	HOOK COUNTER BALANCE SCREW	ウライタ トメネジ	(1)
13		225-26008	INNER HOOK V	ウチカマ V	(1)
14		SS-8110422-TP	SCREW 11/64-40 L=4	トメネジ 11/64-40 L=4	(2)
15		SS-8110520-TP	SCREW 11/64-40 L= 4.5	トメネジ 11/64-40 L=4.5	(2)
16		100-31300	HOOK SHAFT	カマシャフト	1
17		100-31409	HOOK SHAFT BUSHING	カマシャフト クメタル A	1
18		100-31516	HOOK SHAFT BUSHING	カマシャフト クメタル B	1
19		100-31615	BUSHING CAP	カマシャフト クメタル B フタ	1
20		100-31714	GASKET	カマシャフト クメタル B ハットキ	1
21		235-03402	INNER HOOK STOPPER	ウチカマ マトメ	1
22		SS-8150710-SP	SCREW 15/64-28 L=7	トメネジ 15/64-28 L=7	1
23		SS-8660810-TP	SCREW 1/4-40 L=8	トメネジ 1/4-40 L=8	4
24		SS-6660710-TP	SCREW 1/4-40 L=7	ピラネジ 1/4-40 L=7	2
25		SS-8150710-SP	SCREW 15/64-28 L=7	トメネジ 15/64-28 L=7	3
26		SS-8150822-TP	SCREW 15/64-28 L=8	トメネジ 15/64-28 L=8	1
27		SB-1095301-00	BEARING D=9.52X22.22	ボールベアリング D=9.52X22.22	1
28		SS-8660810-TP	SCREW 1/4-40 L=8	トメネジ 1/4-40 L=8	2
29		SS-8660810-TP	SCREW 1/4-40 L=8	トメネジ 1/4-40 L=8	2
30		SS-4080620-TP	SCREW 1/8-44 L=6	ナットネジ 1/8-44 L=6	2
31		SS-4110915-SP	SCREW 11/64-40 L=9	ナットネジ 11/64-40 L=9	1
32		B1808-552-000	OIL SEAL SCREW	オイルシールネジ	1
33		110-15906	OIL WICK	シモン クマエトメネジ	1
34		B1307-155-0A0	GEAR ASM. LARGE	シタカサハク ルマ ダイ クミ	1
35	02	225-24169	BOBBIN CASE ASM.	ボビンケース(クミ)	1
36	02	137-29702	BOBBIN CASE SPRING	クワテン ボビンケース	(1)
37		225-24151	BOBBIN CASE COMPL.	ボビンケース ケツコウ	(1)
38		100-30104	BUSHING, FRONT	シタジク マイメタル	1
39		198-00903	LC-601-1/ LATCH LEVER	LC-601-1/ラッチレバー	1
40		198-01000	LC-602-2/ LATCH	LC-602-2/ラッチ	1
41		198-01307	SMS-801-B/ SETSCREW PICK-UP	SMS-801-B/トメネジ ツマミ	1
42		198-01109	LSP-4/ LATCH SPRING	LSP-4/ラッチスプリング	1
43		198-01208	LFP-1/ LATCH PIN	LFP-1/ラッチピン	1
44		198-01406	TSP-604-B/ TENSION SPRING	TSP-604-B/チヨウテンバネ	1
45		198-01505	SMS-608-B/ TENSION SCREW	SMS-608-B/チヨウテンネジ	1
46		198-01604	SMS-609-B/ SETSCREW TENSION SP	SMS-609-B/トメネジ チヨウテンバネ	1
47	01	100-30609	HELICAL GEAR A, A	カマクトーハク ルマ A, A	1
48	01	100-30708	HELICAL GEAR A, B	カマクトーハク ルマ AB	1
49	01	100-30807	HELICAL GEAR A, C	カマクトーハク ルマ AC	1
50	01	100-30906	HELICAL GEAR A, D	カマクトーハク ルマ AD	1
51	03	110-79506	FRONT SCREW	シモン クマエトメネジ	1
52		225-23708	BUSHING	カマクトーハク クメタル	1
53	*	263-09708	SHAFT	カマクトーハク シャフト	1
54		225-23906	HOOK DRIVING SHAFT	シモン シャフト	1
55		B1308-155-0A0	PINION ASM.	シタカサハク ルマ シヨウ クミ	1
56		225-96704	BOBBIN S	ボビン S	1
57		100-30211	BUSHING, INTERMEDIATE	シタジク ナカメタル	1
58		100-31003	HELICAL GEAR B	カマクトーハク ルマ B	1
59	03	225-24805	REVERSE PLATE	ウライタ	1
60		225-26206	REVERSE PLATE V	ウライタ V	1
61		100-30310	BUSHING, REAR	シタジク ウシロメタル	1
62		100-30401	HOOK DRIVING SHAFT SPROCKET	シタジク スプリング	1
63		RO-0360802-00	RUBBER RING	リング	1
64	03	235-03303	INNER PRESSER V-S4	ウチカマ V-S4	1

NOTE (注記)

01... SELECTIVE PARTS  
02... FOR LZ-2280N-7, LZ-2281N-7,  
LZ-2286N-7, LZ-2288N-7  
03... SPECIAL ORDER PARTS

選択部品  
LZ-2280N-7, LZ-2281N-7,  
LZ-2286N-7, LZ-2288N-7用  
特別注文部品

11. LUBRICATION COMPONENTS

給油関係

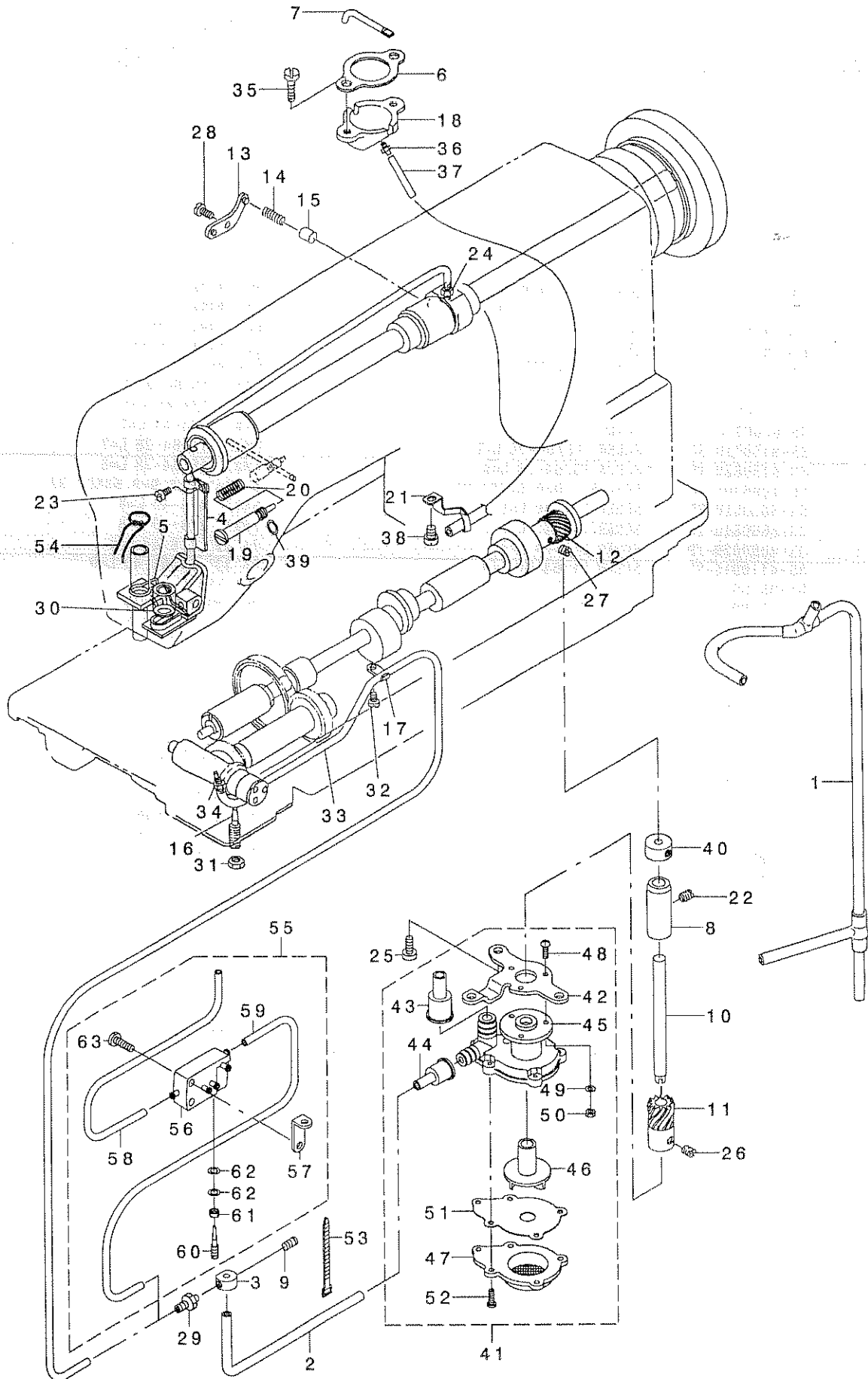

REF. NO	NOTE	PART NO.	DESCRIPTION	ヒンメイ	Qty
1		225-31156	OIL SUPPLY PIPE ASM.	ウラジ' クキユウコハ' イフ' (クミ)	1
2		225-31206	OIL SUPPLY PIPE	シモジ' ク キユウコハ' イフ'	1
3	*	263-11605	DISTRIBUTOR	フ' ンハ' イキ	1
4		225-31552	FELT ASM.	カンリユウフェルト(クミ)	1
5	*	263-11902	FELT PRESSER	カンリユウフェルトオサエ	1
6		225-31909	GASKET	オイルタンク ハ' ツキン	1
7	*	263-12009	OIL TUBE	キユウコガソ	1
8		100-35301	BUSHING	ホ' ンフ' クト' -ジ' クメタル	1
9		SS-8110510-SP	SCREW 11/64-40 L=5	トメネジ' 11/64-40 L=5	1
10		B1301-555-000	UPRIGHT SHAFT	タテジ' ク	1
11		100-35111	PUMP DRIVING GEAR	ホ' ンフ' クト' -ハグ' ルマ	1
12		100-35004	PUMP DRIVING GEAR A	ホ' ンフ' クト' -ハグ' ルマ A	1
13		B3524-552-000	PLUNGER THRUST PLATE	フ' ランジ' ヤ- オサエカナク'	1
14		B1214-038-000	PLUNGER SPRING	フ' ランジ' ヤ- オサエハ' ネ	1
15		B3534-155-000	PLUNGER	フ' ランジ' ヤ-	1
16		100-37109	OIL REGULATING SCREW	カマユリヨ- チヨウセツネジ'	1
17	01	B3538-112-000	OIL RETURN TUBE HOLDER	カンリユウ ハ' イフ' オサエ	1
18		101-25904	OIL TANK	オイルタンク	1
19	*	263-04501	OIL REGULATING SCREW	メソフ' ユリヨウチヨウセツネジ'	1
20		B2616-372-000	SPRING	ハ' ネ	1
21		B3565-771-000	OIL FELT GUIDE	フェルト アンナイ	1
22		SS-8150710-SP	SCREW 15/64-28 L=7	トメネジ' 15/64-28 L=7	1
23		SS-4110715-SP	SCREW 11/64-40 L=7	ナハ' ネジ' 11/64-40 L=7	1
24		SQ-1110402-MZ	CONNECTING SCREW	チュ-フ' レンケツネジ'	1
25		SS-6111140-SP	SCREW 11/64-40 L=11	ヒラネジ' 11/64-40 L=11	2
26		SS-8660530-TP	SCREW 1/4-40 L= 4.5	トメネジ' 1/4-40 L=4.5	2
27		SS-8660530-TP	SCREW 1/4-40 L= 4.5	トメネジ' 1/4-40 L=4.5	2
28		SS-4110715-SP	SCREW 11/64-40 L=7	ナハ' ネジ' 11/64-40 L=7	1
29		SQ-1110402-MZ	CONNECTING SCREW	チュ-フ' レンケツネジ'	1
30		CQ-2020000-00	OIL WICK	ユソソ	0.2
31		NS-6150310-SP	NUT 15/64-28	ロツカクナツト 15/64-28	1
32		SS-4110515-SP	SCREW 11/64-40 L=5	ナハ' ネジ' 11/64-40 L=5	1
33	01	BT-0500300-EA	OIL TUBE	ウレタンチュ-フ'	0.33
34		SQ-1110402-MZ	CONNECTING SCREW	チュ-フ' レンケツネジ'	2
35		SS-4111415-SP	SCREW 11/64-40 L=14	ナハ' ネジ' 11/64-40 L=14	2
36		SQ-1150451-MZ	CONNECTING SCREW	チュ-フ' レンケツネジ'	1
37		BT-0600402-EA	OIL TUBE	チュ-フ'	0.3
38		SS-4110515-SP	SCREW 11/64-40 L=5	ナハ' ネジ' 11/64-40 L=5	1
39		RO-0291801-00	RUBBER RING	オリソク'	1
40		CS-079073A-SH	THRUST COLLAR ASM.	スラストウケ クミ	1
41		B3501-555-OA0	LUBRICATING OIL PUMP ASM.	キユ-コ ホ' ンフ' タイ クミ	1
42		B3503-555-000	OIL PUMP INSTALLING BASE	キユ-コホ' ンフ' トリツケイタ	(1)
43		B3505-555-000	RUBBER JOINT	ウラジ' クキユ-コハ' イフ' ツギ' テ	(1)
44		B3506-555-000	RUBBER JOINT	カマキユ-コハ' イフ' ツギ' テ	(1)
45		B3501-555-000	LUBRICATING OIL PUMP	キユ-コホ' ンフ' タイ	(1)
46		B3507-555-000	OIL PUMP IMPELLER	ハネク' ルマ	(1)
47		B3508-555-000	OIL PUMP IMPELLER COVER	ハネク' カマウケイタ	(1)
48		SM-4031001-SC	SCREW M3X0.5 L=10	ナハ' コネジ' M3X0.5 L=10	(3)
49		WT-0320002-KZ	WASHER	ハツキサ' ガ' ネ M3	(3)
50		NM-6030000-OE	NUT M3X0.5	ロツカクナツト M3X0.5 1ツユ	(3)
51		B3502-555-000	LUBRICATING OIL PUMP COVER	キユ-コホ' ンフ' フタ	(3)
52		SE-4301031-SR	SCREW	タツフ' タイトネジ' 3X10	(5)
53		EA-9500801-00	CABLE BAND	ソクセンハ' ント'	1
54		CQ-2020000-00	OIL WICK	ユソソ	0.2
55	01	225-32550	OIL REGULATING VALVE ASM.	カマユリヨウチヨウセイハ' ンクミ	1
56		225-32501	OIL REGULATING VALVE	カマユリヨウチヨウセイハ' ン	(1)
57		MAZ-02607000	WIPER LINK JOINT	ワイハ' -リンクツギ' テ	(1)
58		BT-0500300-EA	OIL TUBE	ウレタンチュ-フ'	(0.18)
59		BT-0500300-EA	OIL TUBE	ウレタンチュ-フ'	(0.14)
60		106-23601	OIL ADJUSTING SCREW	ユリヨウ チヨウセツネジ'	(1)
61		NS-6110310-SP	NUT 11/64-40	ロツカクナツト 11/64-40	(1)
62		WP-0450846-SP	WASHER	ヒラサ' ガ' ネ	(2)
63		SS-7111410-TP	SCREW 11/64-40 L=14	マルヒラネジ' 11/64-40 L=14	(1)

NOTE (注記)

01...VARIOUS NOS. FOR DESTINATIONS

仕向地により異なる。

# 12. THREAD TRIMMER MECHANISM COMPONENTS

糸切り関係

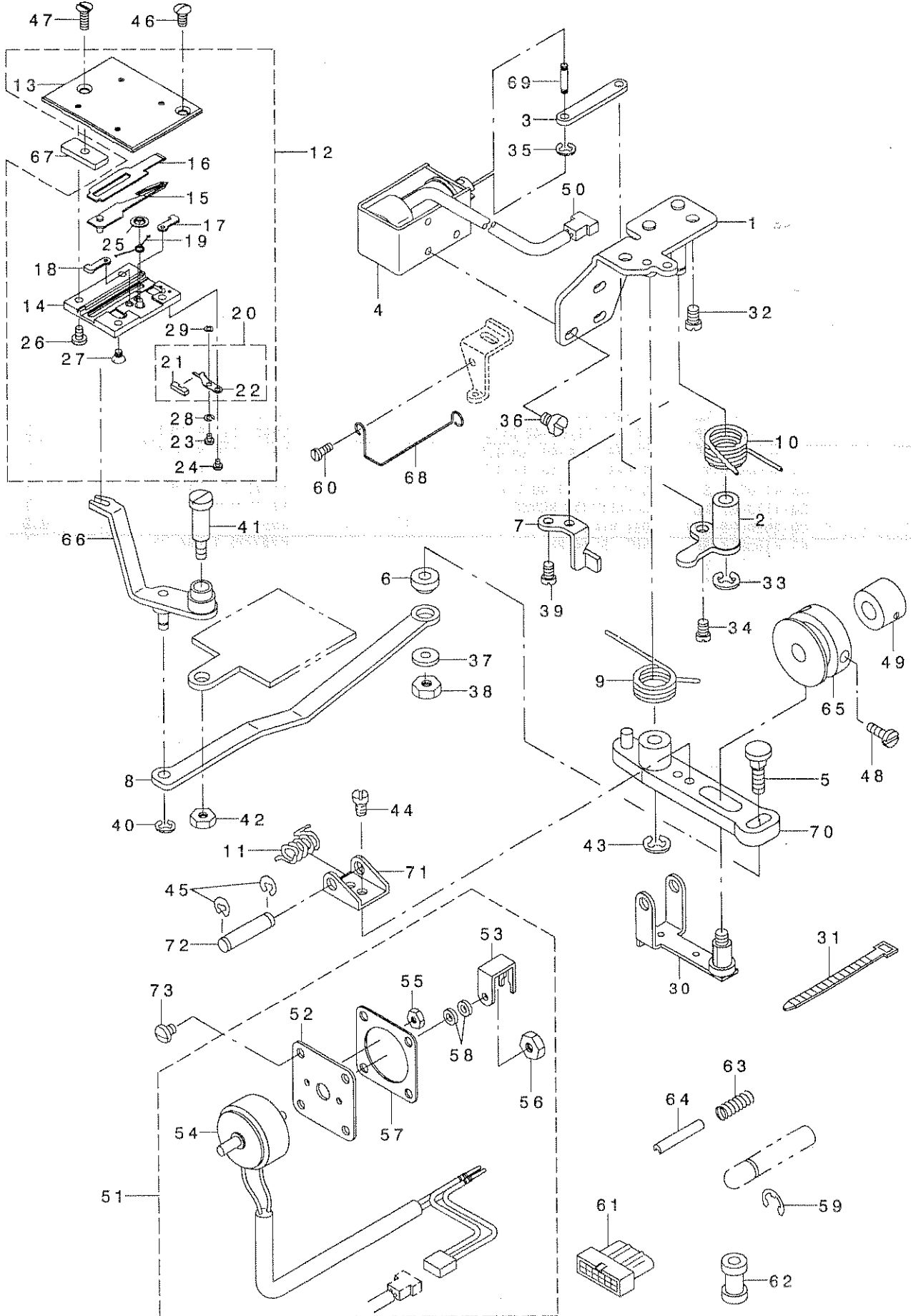

REF. NO	NOTE	PART NO.	DESCRIPTION	とよメイ	Qty
1		225-54158	BASE PLATE ASM.	ハースイタ(クミ)	1
2		225-54356	CLUTCH PLATE ASM.	クラッチイタ(クミ)	1
3		225-54505	CLUTCH LINK	クラッチリンク	1
4		225-54604	MAGNET	トキリマグ ネット	1
5		225-54703	MOVING KNIFE LINK PIN	トウメスリンク ビン	1
6		225-54802	MOVING KNIFE LINK BASE	トウメスリンク サ	1
7		225-54901	DRIVING ARM STOPPER	外ウウチ ストッパ	1
8		225-55007	MOVING KNIFE LINK	トウメス リンク	1
9		225-55106	KNIFE RETURN SPRING	メス モト ヲハネ	1
10		225-55205	CLUTCH SPRING	クラッチハネ	1
11		225-55304	ROLLER RETURN SPRING	コトモト ヲハネ	1
12		225-57458	KNIFE UNIT	メスユニット	1
13		225-58308	SLIDING PLATE	スバ リイタ	(1)
14		225-58407	KNIFE BASE	メスト ダイ	(1)
15		225-57557	DRIVING KNIFE ASM.	トウメス(クミ)	(1)
16		225-57706	FIXED KNIFE	コチイメス	(1)
17		225-57805	KNIFE STOPPER, RIGHT	メスカケイタ(ミキ)	(1)
18		225-57904	KNIFE STOPPER, LEFT	メスカケイタ(ビダリ)	(1)
19		225-58209	SPRING	メスカケハネ	(1)
20		225-58159	CLAMP PLATE ASM.	クラッチイタ(クミ)	(1)
21		225-58001	FELT	クラッチフェルト	(1)
22		225-58100	CLAMP PLATE	クラッチイタ	(1)
23		SS-7060310-SP	SCREW 3/32-56 L=3	マルヒラネジ 3/32-56 L=3	(1)
24		SS-7060310-SP	SCREW 3/32-56 L=3	マルヒラネジ 3/32-56 L=3	(1)
25		NP-2103000-00	LOCATING SPRING WASHER	アツシユナツト	(1)
26		SS-7090610-SP	SCREW 9/64-40 L=6	マルヒラネジ 9/64-40 L=6	(2)
27		SS-1090510-SP	SCREW 9/64-40 L=5	チラネジ 9/64-40 L=5	(2)
28		WS-0270002-KN	SPRING WASHER M2.6	ハネサガネ M2.6	(1)
29		D2056-772-BOB	WASHER B T=0.4	ツンビモサガネネサガネ T=0.4	(1)
30		225-55858	ROLLER ARM ASM.	コウチ(クミ)	1
31		EA-9500B01-00	CABLE BAND	ソクセツバンド	2
32		SS-4150915-SP	SCREW 15/64-28 L=9	ナネネジ 15/64-28 L=9	2
33		RE-0600000-KO	E-RING 6	エカ 外メツ 6	1
34		SD-0600291-TP	HINGE SCREW D=6 H=2.9	ダンネジ D=6 H=2.9	1
35		RE-0250000-KO	E-RING 2.5	エカ 外メツ 2.5	2
36		SM-4040601-SB	SCREW M4 L=6	ナネコネジ M4X0.7 L=6	3
37		WP-0621016-SH	WASHER	ヒラサガネ	1
38		NS-6150430-SP	NUT 15/64-28	ロツカクナツト 15/64-28	1
39		SS-4110915-SP	SCREW 11/64-40 L=9	ナネネジ 11/64-40 L=9	2
40		RE-0500000-KO	E-RING	エカ 外メツ 5	1
41		SD-0791503-SP	HINGE SCREW D=7.94 H=15	ダンネジ D=7.94 H=15	1
42		NS-6150310-SP	NUT 15/64-28	ロツカクナツト 15/64-28	1
43		RE-0600000-KO	E-RING 6	エカ 外メツ 6	1
44		SS-7090610-SP	SCREW 9/64-40 L=6	マルヒラネジ 9/64-40 L=6	1
45		RE-0400000-KO	E-RING 4	エカ 外メツ 4	1
46		SS-2110920-TP	SCREW 11/64-40 L=8.5	マルチラネジ 11/64-40 L=8.5	1
47		SS-2111010-TP	SCREW 11/64-40 L=9.5	マルチラネジ 11/64-40 L=9.5	1
48		SS-6660710-TP	SCREW 1/4-40 L=7	ヒラネジ 1/4-40 L=7	2
49		CS-095101B-SH	THRUST COLLAR ASM. D=9.53 W=10	スラストウケ D=9.53 W=10 クミ	1
50		HK-0044300-2A	HOUSING 2P	ハウジング 2Pソコ	1
51		225-52764	SOLENOID ASM.	ソレノイド ヲハネイタ(クミ)	1
52		225-52806	SOLENOID FITTING BASE	ソレノイド トリツケイタ	(1)
53		225-52905	THREAD RELEASE PUSH PLATE	ソレノイド オシイタ	(1)
54		225-52756	THREAD RELEASE SOLENOID ASM.	ソレノイド ヲハネイタ(ケツコウ)	(1)
55		NM-6030001-SC	NUT M3	ロツカクナツト M3X0.5 1ツユ	(2)
56		NM-6040001-SN	NUT MAX0.7	ロツカクナツト M4	(1)
57		225-01704	GASKET	ソレノイド マトイタ ハツキン	(1)
58		137-05603	FRAME SIDE COVER GASKET	ソクメンソカハネ ハツキン	(2)
59		RE-0400000-KO	E-RING 4	エカ 外メツ 4	1
60		SS-4110515-SP	SCREW 11/64-40 L=5	ナネネジ 11/64-40 L=5	1
61		HK-0346101-40	HOUSING 14P	ハウジング 14P	1
62		D2467-555-B00	RUBBER PLUG	ゴム アツシユ	2
63		161-94300	SPRING	ヌノセイキ オツリヨクハネ	1
64		PS-0300182-KF	SPRING PIN 3X18	スプリング ビン 3X18	1
65		225-58506	THREAD CUTTING CAM B	トキリカムB	1
66		225-55551	FORK KNIFE ASM.	メスアタマタ(クミ)	1
67		225-56906	FIXED PLATE	コチイタ	1
68		225-57003	CORD PRESSER	マグ ネットコト オサエ	1
69		D2107-555-B00	WIPER LINK SHAFT, A	ワイパ - リンクシャフト A	1
70		110-40854	KNIFE DRIVING ARM ASM.	メス 外ウウチ クミ	1
71		110-41308	ROLLER ARM BRACKET	コウチ サ	1
72		110-41407	ROLLER FULCRUM SHAFT	コウチシャフト	1
73		SS-4120615-SP	SCREW 3/16-28 L=6	ナネネジ 3/16-28 L=6	4

### 13. UPPER THREAD FEEDER COMPONENTS

上糸繰り出し装置関係

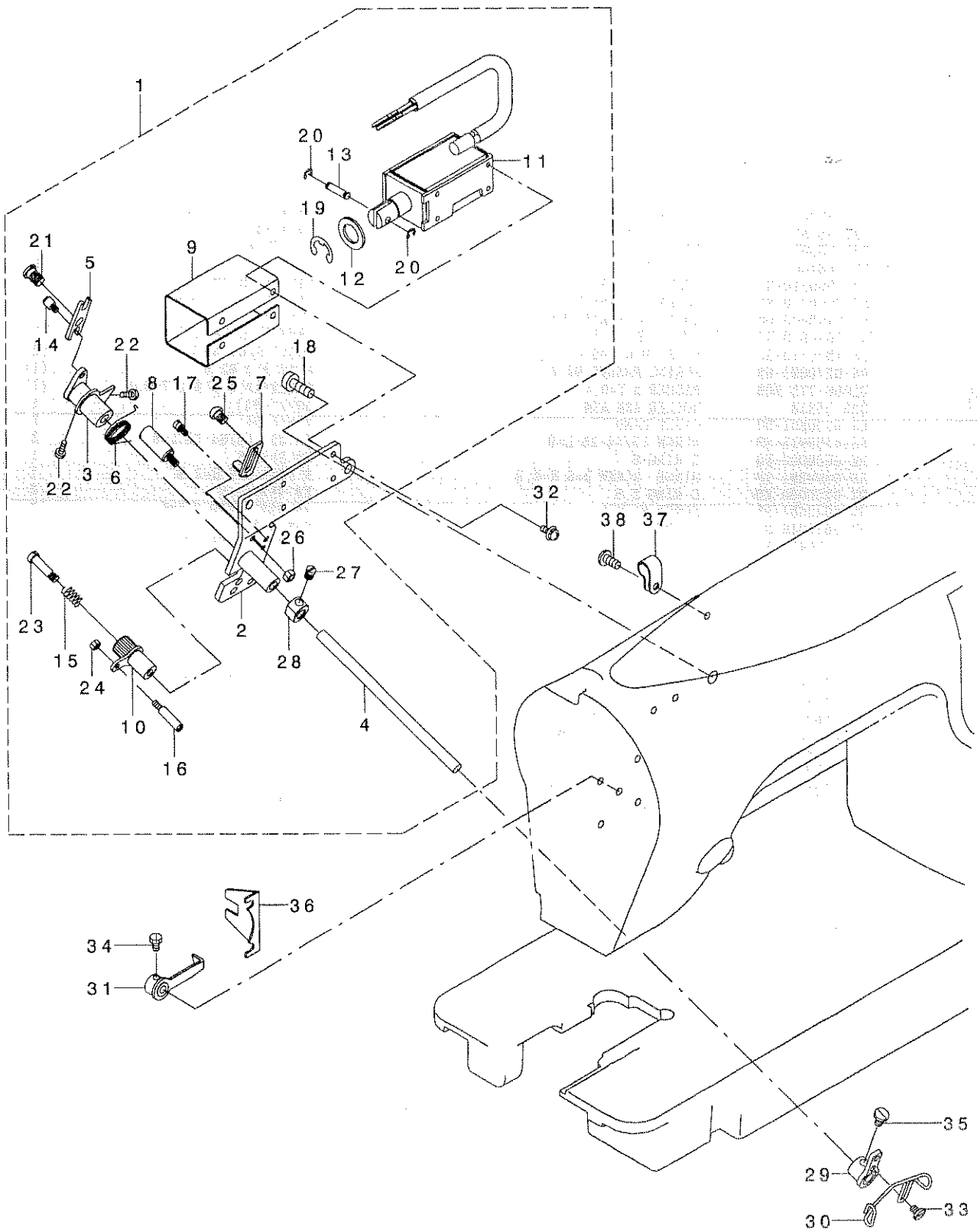

REF. NO	NOTE	PART NO.	DESCRIPTION	品名	Qty
1		225-64157	THREAD FEEDER ASM.	ウワイト クリダ シソウチ(クミ)	1
2		225-64256	FITTING BASE COMPL.	ウワイトクリダ シ トリツケイタ(ケツゴウ)	(1)
3		225-64454	FEED LEVER COMPL.	クリダ シレバ -ケツゴウ	(1)
4		225-64702	FEED LEVER SHAFT	クリダ シレバ -シク	(1)
5		225-64801	LINK	モト シリンク	(1)
6		225-65204	FEED LEVER SPRING	クリダ シレバ -ハネ	(1)
7		225-65303	STOPPER	クリダ シ ストッパ -	(1)
8		225-65402	SHAFT	モト シリンク シテンシク	(1)
9		225-65501	SOLENOID COVER	モト シ ソレノイド カハ -	(1)
10		225-65659	PLATE	クリダ シテイシハ シン(ケツゴウ)	(1)
11		225-65857	SOLENOID COMPL.	モト シソレノイド (ケツゴウ)	(1)
12		112-34408	SOLENOID RUBBER	ソレノイド コム	(1)
13		112-34507	PLUNGER CONNECTING PIN	ア ランシ ヤーレンケツビ シン	(1)
14		B2560-372-000	BUTTON CLAMP STOP PIN	ツマミアシ ヒラキビ シン	(1)
15		B2626-372-000	SPRING	ハリカズ チヨセツ ツマミハネ	(1)
16		B2034-372-000	THREAD RELEASING SCREW STUD	ニツハ - イトコルメビ シン	(1)
17		B2024-771-000	SUSPENSION SCREW	ウワイトキリ ハネカケ	(1)
18		SS-4120915-SP	SCREW 3/16-28 L=9	ナハネシ 3/16-28 L=9	(2)
19		RE-0900000-KO	E-RING 9	Eカ タトメ 9	(1)
20		RE-0300000-KO	E-RING 3	Eカ タトメ 3	(2)
21		SD-0640241-SP	HINGE SCREW D= 6.35 H= 2.4	タシネシ D=6.35 H=2.4	(1)
22		SS-7110540-SP	SCREW 11/64-40 L=5	マルヒラネシ 11/64-40 L=5	(2)
23		SD-0481451-SP	HINGE SCREW D= 4.80 H=14.5	タシネシ D=4.8 H=14.5	(1)
24		NS-6080340-SP	NUT 1/8-44	ロツカクナツト 1/8-44	(1)
25		SS-4120615-SP	SCREW 3/16-28 L=6	ナハネシ 3/16-28 L=6	(1)
26		NS-6120310-SP	NUT 3/16-28	ロツカクナツト 3/16-28	(1)
27		SS-7110540-SP	SCREW 11/64-40 L=5	マルヒラネシ 11/64-40 L=5	(2)
28		CS-0640863-SH	THRUST COLLAR D=6.35 W=8	スラストウケ D=6.35 W=8	(1)
29		225-64959	FITTING PLATE COMPL.	クリダ シワイヤ-トリツケイタ(ケツゴウ)	1
30		225-65105	WIRE	クリダ シ ワイヤ-	1
31		225-66152	STOPPER PLATE COMPL.	ストッパ -イタ(ケツゴウ)	1
32		SL-4030881-SF	SCREW M3 L=8	ナハコネシ セムズ M3 L=8	4
33		SS-6090540-SP	SCREW 9/64-40 L= 5.0	ヒラネシ 9/64-40 L=5	2
34		SS-9090610-TP	SCREW 9/64-40 L=5.5	ロツカクネ ルト 9/64-40 L=5.5	2
35		SS-9110620-TP	SCREW	ロツカクネ ルト	2
36		225-66301	STOPPER PLATE GUIDE	ストッパ -イタ カイト	1
37	01	HX-0012300-0A	CABLE CLIP	ケーブ ルクリップ	1
38	01	SS-4121015-SP	SCREW 3/16-28 L=10	ナハネシ 3/16-28 L=10	1
		NOTE (注記)	01...FOR LZ-2280N-7-00	LZ-2280N-7-00用	

# 14. AUTOMATIC REVERSE FEED MECHANISM COMPONENTS

自動逆送り関係

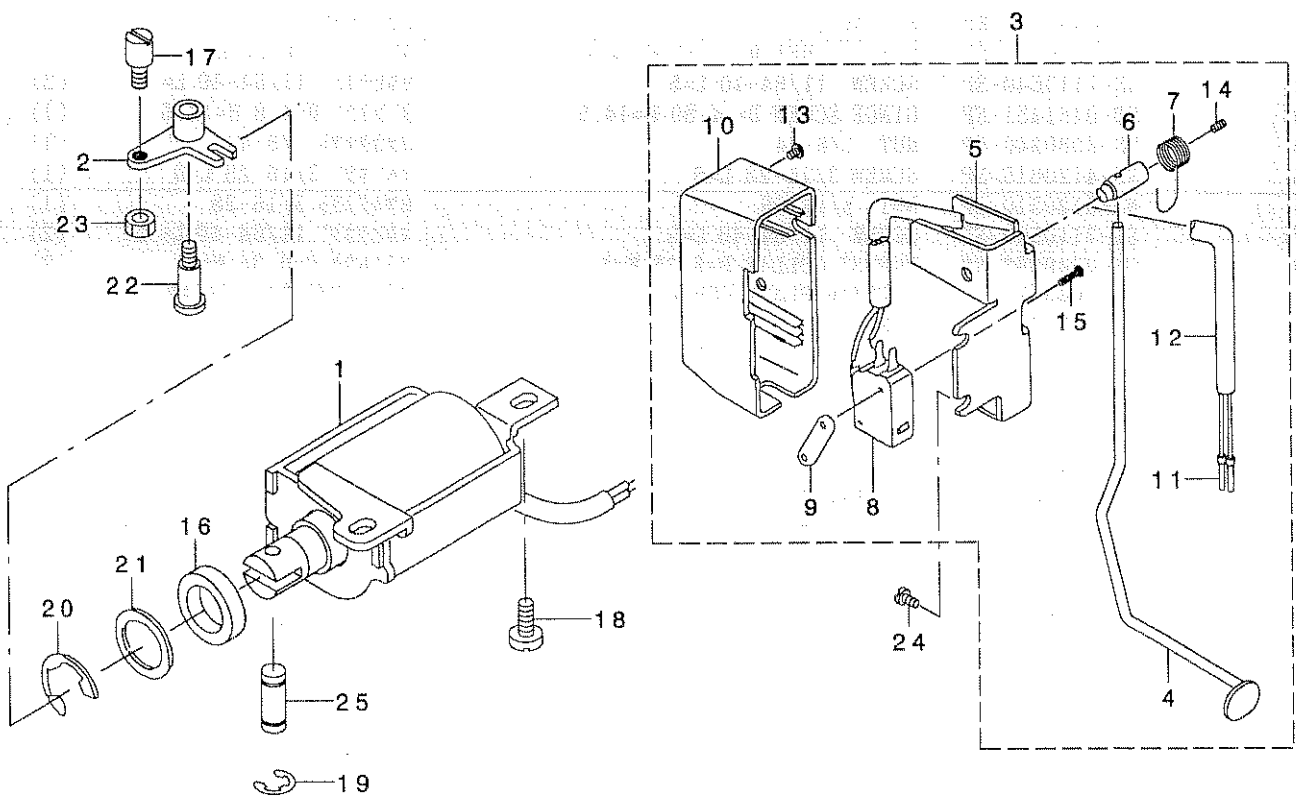



REF. NO	NOTE	PART NO.	DESCRIPTION	品名	Qty
1		225-59058	MAGNET ASM.	ハ・ツクマク (クミ)	1
2		225-44159	REVERSE FEED MAGNET LINK	キ・ヤクオクリ マグ ネットリンク(クミ)	1
3		225-59850	REVERSE FEED SWITCH	キ・ヤクオクリ スイッチ(クミ)	1
4		225-59900	REVERSE FEED SWITCH LEVER	キ・ヤクオクリ スイッチレハ-	(1)
5		111-02001	REVERSE FEED SWITCH BASE	キ・ヤクオクリ スイッチタ・イ	(1)
6		111-02100	REVERSE FEED SWITCH SHAFT	キ・ヤクオクリ スイッチシャフト	(1)
7		111-02209	REVERSE FEED SWITCH SPRING	キ・ヤクオクリ スイッチハ・ネ	(1)
8		HA-0019000-00	MICROSWITCH	マイクロスイッチ	(1)
9		111-02308	MICRO SWITCH PLATE	マイクロスイッチ イタ	(1)
10		110-72501	REVERSE FEED SWITCH COVER	キ・ヤクオクリ スイッチカバー	(1)
11		HK-0346400-0B	PIN CONTACT	ピンコンタクト	(2)
12		HW-5000700-00	2-CORE CABTYRE CORD	2芯 ケーブル タイヤコート	(1.5)
13		SM-4040655-SP	SCREW M4 L=6	ナハ・コネジ M4 L=6	(1)
14		SM-8040802-TP	SCREW M4X8	トメネジ M4X0.7 L=8	(1)
15		SM-4031501-SC	SCREW M3 L=15	ナハ・コネジ M3 L=15	(2)
16		D2468-555-B00	RUBBER PLUNGER	フ・ランジヤ・ゴム	1
17		B1213-372-000	SCREW	シャタ・ン ツメ トメネジ	1
18		SS-4150915-SP	SCREW 15/64-28 L=9	ナハ・ネジ 15/64-28 L=9	2
19		RE-0400000-KO	E-RING 4	Eカ・タトメワ 4	2
20		RE-1200000-KO	E-RING 12	Eカ・タトメワ 12	1
21		WP-1602616-SZ	WASHER 16X24X2.6	ヒラサ・カ・ネ 16X24X2.6	1
22		SD-0791503-SP	HINGE SCREW D=7.94 H=15	タ・ンネジ D=7.94 H=15	1
23		NS-6150310-SP	NUT 15/64-28	ワツカクナツト 15/64-28	1
24		SS-4120615-SP	SCREW 3/16-28 L=6	ナハ・ネジ 3/16-28 L=6	2
25		111-01003	PLUNGER ARM PIN	フ・ランジヤ ウデ・ピン	1

# 15. WIPER MECHANISM COMPONENTS

ワイパー関係

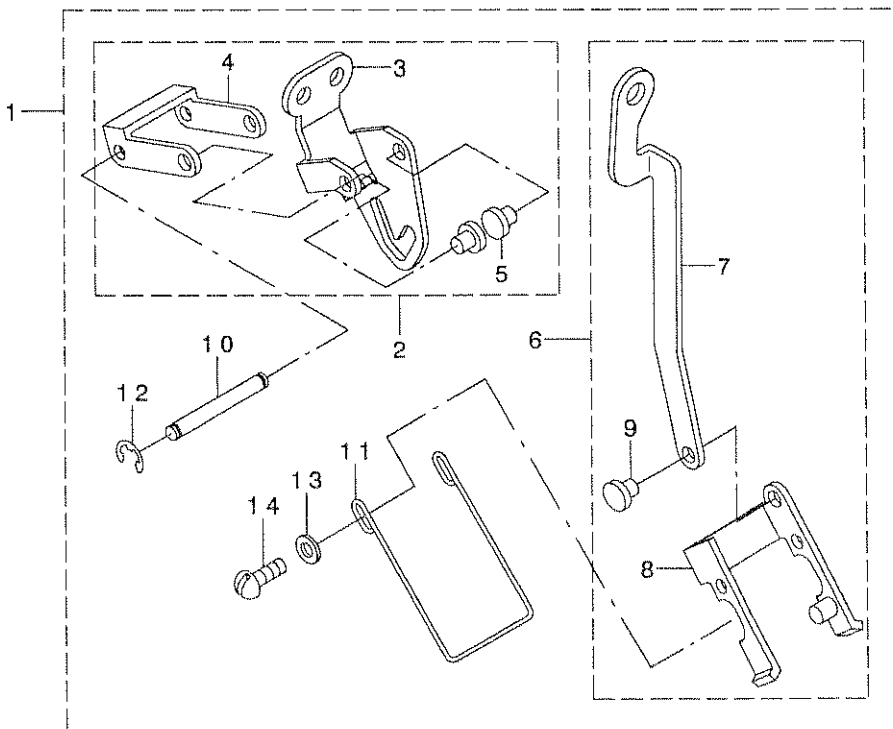
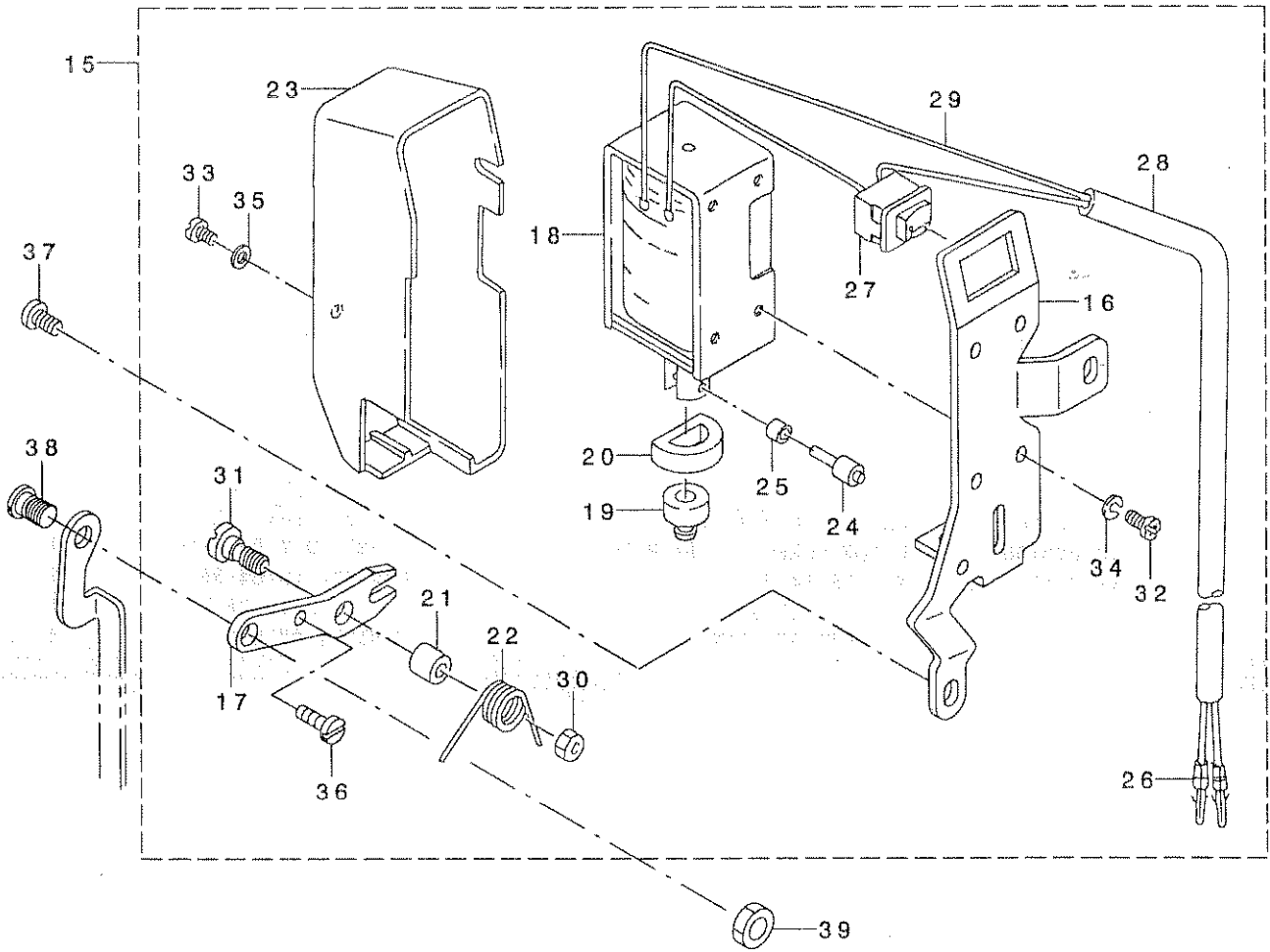

REF. NO	NOTE	PART NO.	DESCRIPTION	品名	Qty
1		225-61757	WIPER ASM.	ワイパ - (クミ)	1
2		225-61856	WIPER BASE ASM.	ワイパ - ト・タ イケツコウ	(1)
3		225-61807	WIPER BASE	ワイパ - ト・タ イ	(1)
4		102-08601	WIPER LINK 1	ワイパ - リンク (1)	(1)
5		D2107-490-D00	PIN	ワイパ - リンク カシメピン	(2)
6		225-61955	WIPER LINK COMPL.	ワイパ - リンク B (ケツコウ)	(1)
7		225-61906	WIPER LINK	ワイパ - リンク B	(1)
8		102-08858	WIPER LINK ASM. 2	ワイパ - リンク (2) クミ	(1)
9		D2107-490-D00	PIN	ワイパ - リンク カシメピン	(1)
10		102-08700	WIPER LINK SHAFT	ワイパ - リンクシャフト	(1)
11		225-61708	WIPER	ワイパ -	(1)
12		RE-0320000-K0	E-RING 3.2	Eリング 3.2	(2)
13		WP-0371016-SD	WASHER 3.7X8X1	ヒラサガネ 3.7X8X1	(2)
14		SS-3090520-SP	SCREW 9/64-40 L=4.5	マルネジ 9/64-40 L=4.5	(2)
15		225-62052	SOLENOID ASM.	ワイパ - ソレノイド (クミ)	1
16		225-62102	WIPER BASE	ワイパ - タ イ	(1)
17		225-62201	WIPER LINK	ワイパ - リンク A	(1)
18		111-10301	WIPER SOLENOID	ワイパ - ソレノイド	(1)
19		111-10400	WIPER RUBBER A	ワイパ - ゴム A	(1)
20		111-10509	WIPER RUBBER B	ワイパ - ゴム B	(1)
21		111-10707	WIPER HINGE SCREW COLLAR	ワイパ - タンネジカラー	(1)
22		111-10806	WIPER SPRING	ワイパ - スプリング	(1)
23		110-72709	WIPER COVER	ワイパ - カバー	(1)
24		111-12000	WIPER SOLENOID PIN	ワイパ - ソレノイドピン	(1)
25		111-11804	WIPER LINK COLLAR	ワイパ - リンクカラー	(1)
26		HK-0346400-0B	PIN CONTACT	ピンコンタクト	(2)
27		HA-0005900-00	POWER SWITCH	スイッチ	(1)
28		HW-5000700-00	2-CORE CABTYRE CORD	2芯 ケーブル	(1.5)
29		HW-2003900-00	ELECTRIC WIRE	電気線 17-0.16 シロ	(0.1)
30		NS-6110310-SP	NUT 11/64-40	ナット 11/64-40	(1)
31		SD-0650321-TP	HINGE SCREW D=6.5 H=3.2	タンネジ D=6.5 H=3.2	(1)
32		SM-4030601-SN	SCREW M3 X 6	ナット M3X0.5 L=6	(4)
33		SM-4030601-SN	SCREW M3 X 6	ナット M3X0.5 L=6	(1)
34		WS-0310002-KN	SPRING WASHER M3	スプリングワッシャー M3	(4)
35		WP-0320501-SC	WASHER M3	ヒラサガネ 3.2X7X0.5	(1)
36		SS-6111040-SP	SCREW 11/64-40 L=9.5	マルネジ 11/64-40 L=9.5	(1)
37		SS-4120615-SP	SCREW 3/16-28 L=6	ナット 3/16-28 L=6	2
38		SD-0600271-SP	HINGE SCREW D= 6 H= 2.7	タンネジ D=6 H=2.7	1
39		NS-6110310-SP	NUT 11/64-40	ナット 11/64-40	1

# 16. THREAD STAND COMPONENTS

糸立て装置関係

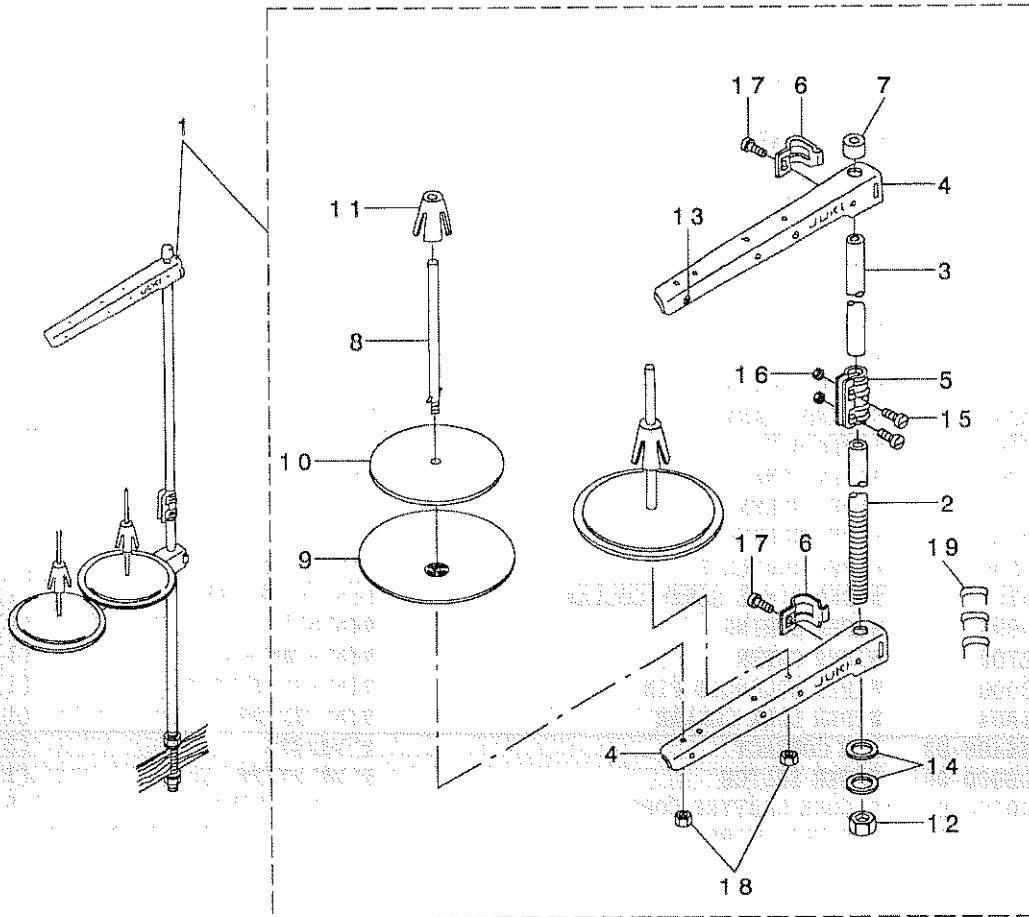

REF. NO	NOTE	PART NO.	DESCRIPTION	ヒョウメイ	Qty
1		139-46751	THREAD STAND ASM.	イトタテソウチ(クミ)	1
2		111-85105	SPOOL REST ROD, LOWER	イトタテホウシタ	(1)
3		111-85204	SPOOL REST ROD, UPPER	イトタテホウウエ	(1)
4		119-69409	THREAD GUIDE ARM B	イトタテウデ B	(2)
5		B3305-704-000-A	SPOOL REST ROD JOINT	イトタテホウツギテ	(1)
6		B3318-704-L00-A	THREAD GUIDE ARM JOINT	イトタテウデ シメカナク	(2)
7		B3311-704-000	SPOOL REST ROD CAP	イトタテホウキヤツブ	(1)
8		B3320-704-L00-A	SPOOL PIN	イトマキウケホウ	(2)
9		119-66504	SPOOL REST	イトマキウケサラ	(2)
10		B3311-012-000	SPOOL REST CUSHION	イトマキウケサ	(2)
11		111-85501	SPOOL RETAINER	イトマキ フレトメ	(2)
12		B3317-704-000	NUT	イトタテホウ トメナツト	(1)
13		B3319-704-L00	THREAD GUIDE	イトミチ	(2)
14		WP-1612616-SE	WASHER 16X30X2.6	ヒラサカネ	(2)
15		SM-4051405-SE	SCREW M5 L=14	ナハ コネシ M5 L=14	(2)
16		NM-6050001-SE	NUT M5	ロツカクナツト M5	(2)
17		SM-6061610-SC	SCREW M6 L=16	ヒラコネシ M6 L=15	(2)
18		NM-6050001-SE	NUT M5	ロツカクナツト M5	(2)
19		MA0-11532000	CORD STAPLE	コート ステツブ ル	(3)

17. CP PANEL COMPONENTS

CPパネル関係

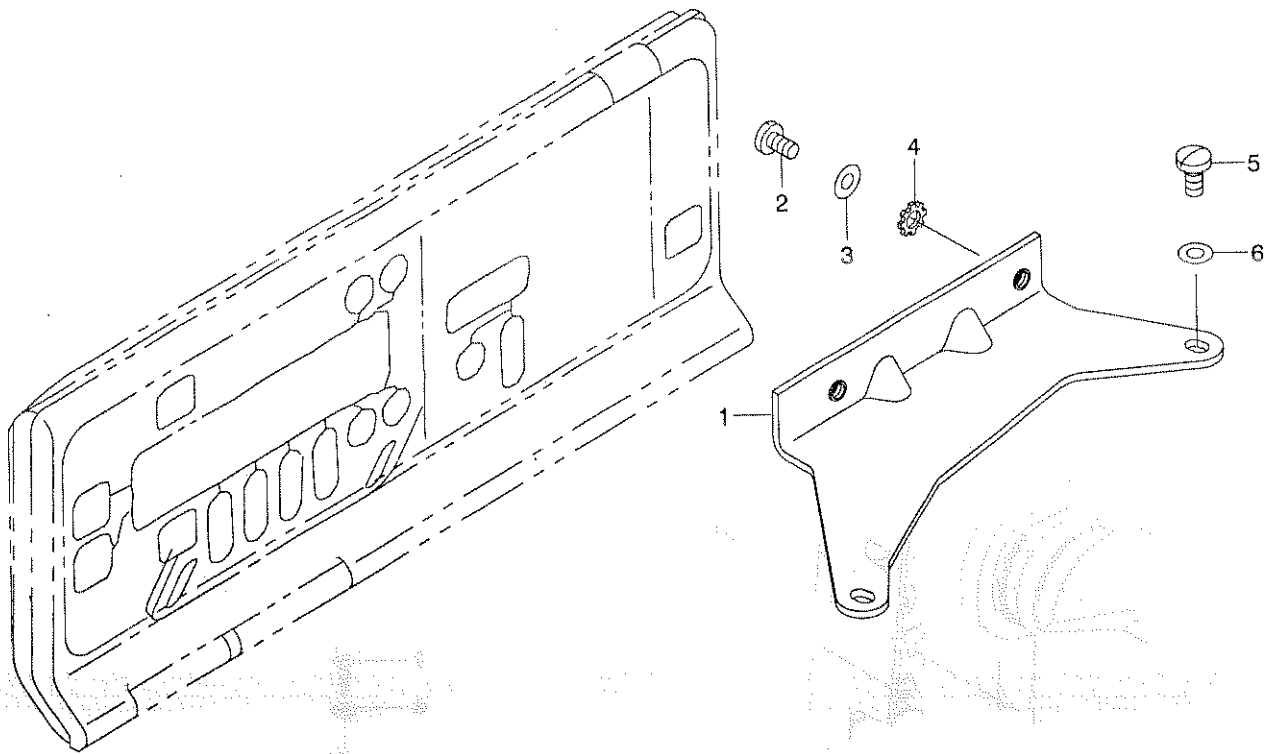

REF. NO	NOTE	PART NO.	DESCRIPTION	ヒョメイ	Qty
1	01	225-50602	BRACKET	ホジ' ヨア' ラケット	1
2	01	SS-7110840-SP	SCREW 11/64-40 L=7.8	マルヒラネジ' 11/64-40 L=7.8	2
3	02	WP-0450801-SD	WASHER 4.5X10X0.8	ヒラサ' カ' ネ 4.5X10X0.8	2
4	02	WT-0530002-KS	TOOTHED WASHER D=5.3	ハツキサ' カ' ネ D=5.3	2
5	01	SS-7120910-SP	SCREW 3/16-28 L=9	マルヒラネジ' 3/16-28 L=9	2
6	01	WP-0531001-SC	WASHER	ヒラサ' カ' ネ ミカ' キマル M5	2

NOTE (注記)

01....FOR LZ-2280N-7, LZ-2281N-7, LZ-2286N-7, LZ-2288N-7

02....PARTS PACKED TOGETHER WITH THE CP PANEL

LZ-2280N-7, LZ-2281N-7, LZ-2280N-7, LZ-2281N-7用 CPパ' ネル同梱ハ' ツ

# 18. BELT COVER COMPONENTS

ベルトカバー関係

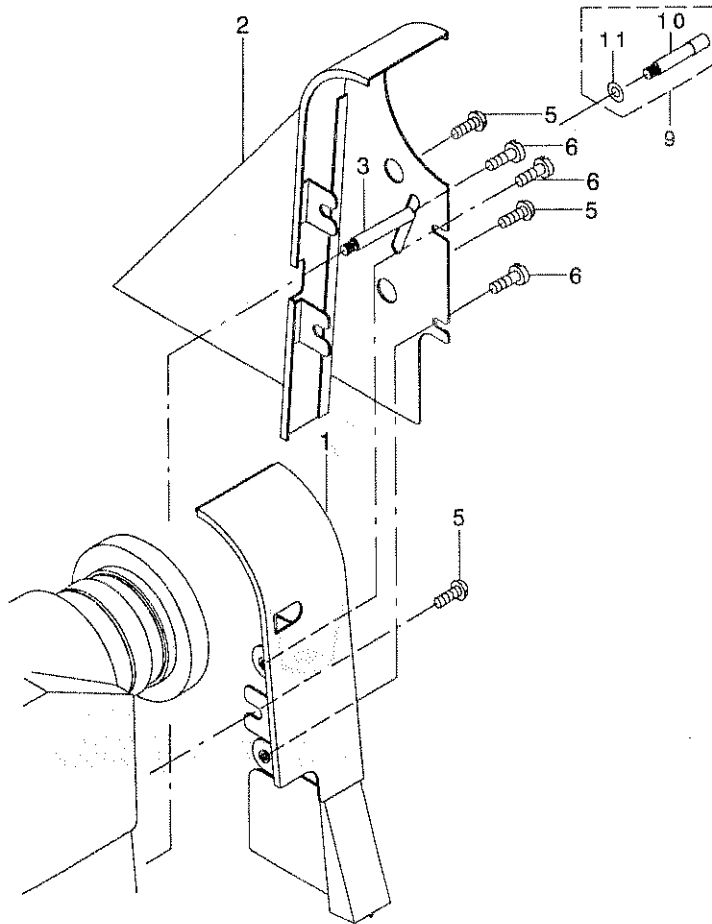

REF. NO	NOTE	PART NO.	DESCRIPTION	ヒソメイ	Qty
1		225-35017	BELT COVER A	ベルトカバー-A	1
2		225-35108	BELT COVER B	ベルトカバー-B	1
3		100-39105	BELT COVER SUPPORT STUD	ベルトカバー-シチユ-	1
4		100-39659	BELT COVER PRESS PLATE	ベルトカバー-アテイタクミ	1
5		SS-4150915-SP	SCREW 15/64-28 L=9	ナメシ 15/64-28 L=9	3
6		SS-6110480-SP	SCREW 11/64-40 L=4.3	ヒラネシ 11/64-40 L=4.3	3
7		SK-3482500-SC	WOOD SCREW D=4.8 L=25	マルモクネシ D=4.8 L=25	1
8		WP-0501016-SC	WASHER 5X10.5X1	ヒラサカネ 5X10.5X1	1
9	01	225-35462	SYNCHRONIZER SUPPORT ASM.	シンクロナイザササエクミ	1
10		225-35454	SYNCHRONIZER SUPPORT ASM.	シンクロナイザササエクミ	(1)
11		WP-0450801-SD	WASHER 4.5X10X0.8	ヒラサカネ 4.5X10X0.8	(1)

NOTE (注記)

01....SPECIAL ORDER PARTS

特別注文部品

# 19. OIL RESERVOIR & KNEE LIFTER COMPONENTS

油溜・膝上げ関係

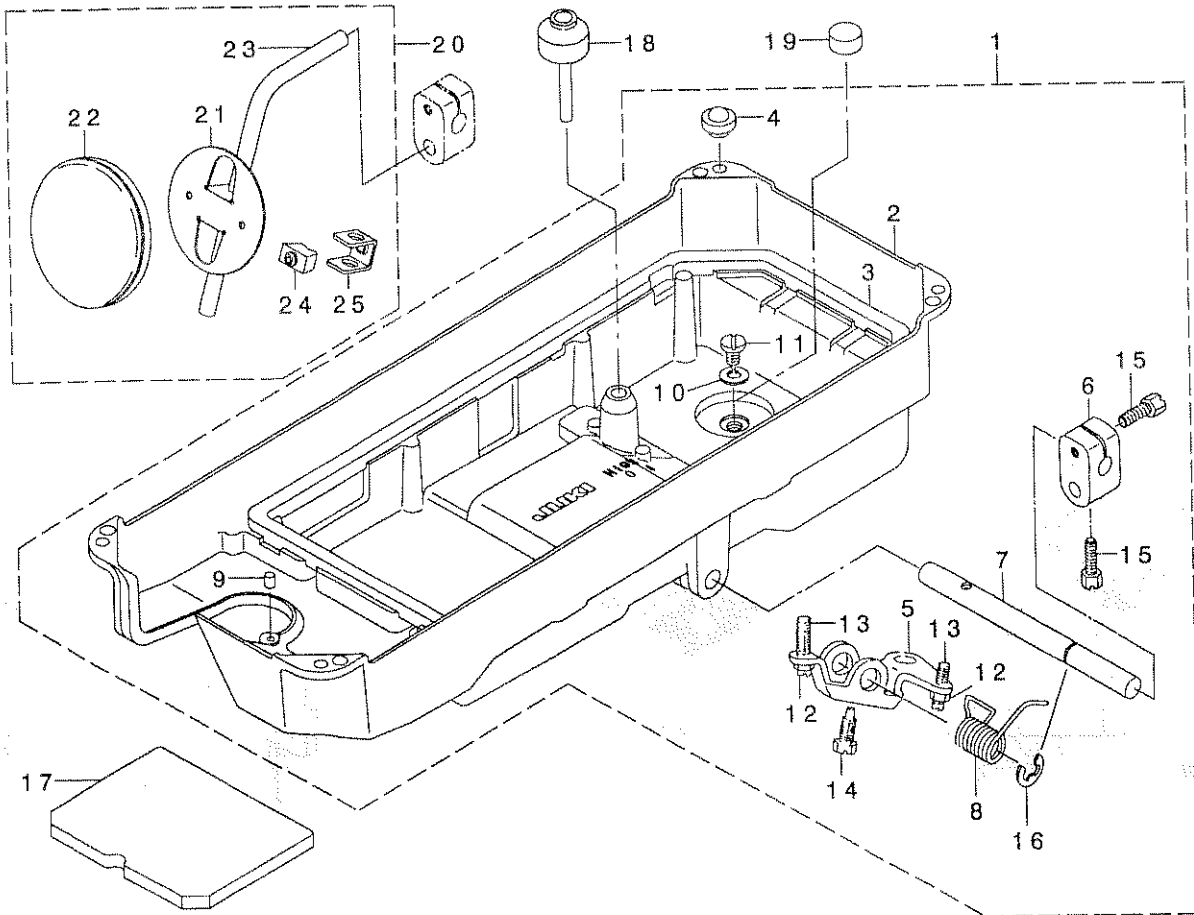

REF. NO	NOTE	PART NO.	DESCRIPTION	品名	Qty
1		235-02651	OIL RESERVOIR ASM.	アブ ラタマリ(クミ)	1
2		225-34010	OIL RESERVOIR	アブ ラタマリ	(1)
3		100-38107	OIL RESERVOIR GASKET	アブ ラタ メ ハ ツキン	(1)
4		110-47107	RUBBER CUSHION	トウブ ササエゴ ム	(4)
5		110-24015	CONNECTING ROT, VERTICAL	ヒサ アケ カイテンウテ	(1)
6		110-24510	BRACKET	ヒサ アテタテシ クトリツケウテ	(1)
7		110-24205	KNEE PRESS ROD	ヒサ アテヨコシ ク	(1)
8		110-24106	SPRING	ヒサ アケ カイテンハネ	(1)
9		B1115-850-000	RUBBER PLUG	ヌノイタ ゴ ム	(1)
10		RO-0982401-00	RUBBER RING	オリツク	(1)
11		SM-0081001-SD	SCREW	トラスネジ M8 L=10	(1)
12		NM-6060001-SE	NUT M6	ロツカクナツト M6 17ユ	(2)
13		SM-8063012-TR	SCREW M6 L=30	トメネジ	(2)
14		SM-9061853-SR	SCREW M6 L=17.5	ロツカクホ ルト	(1)
15		SM-9062053-SR	SCREW M6 L=20	ロツカクホ ルト	(2)
16		RE-1000000-K0	E-RING 10	Eカ タメワ 10	(1)
17		225-34101	OIL RESERVOIR BASE	アブ ラタ マリ サ	1
18		B3421-555-000	KNEE PRESS LIFTER ROD	ヒサ アケ オシホ	1
19		B8228-125-000	OIL RESERVOIR MAGNET	シ シヤク	1
20		110-23751	KNEE PRESS PLATE ASM.	ヒサ アテイタ クミ	1
21		110-23702	KNEE PRESS PLATE	ヒサ アテイタ	(1)
22		B3431-552-000-A	KNEE PRESS PLATE COVER	ヒサ アテイタ カハ	(1)
23		B3419-122-000	KNEE LIFTER PLATE ROD	ヒサ アテ タテシ ク	(1)
24		110-24403	RUBBER	ヒサ アテ ゴ ム	(1)
25		110-23801	KNEE PRESS PLATE HOLDER	ヒサ アテイタササエ	(1)

20. EXCLUSIVE PARTS FOR LZ-2286N

LZ-2286N 専用部品

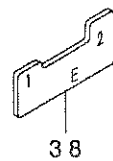
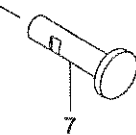
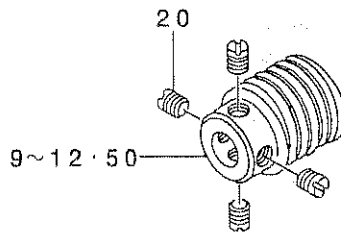
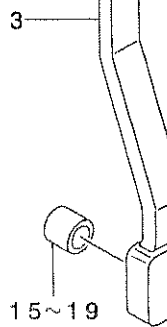
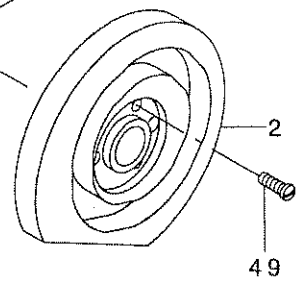
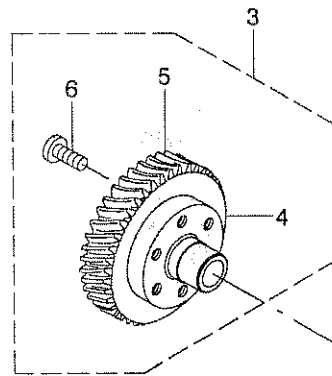
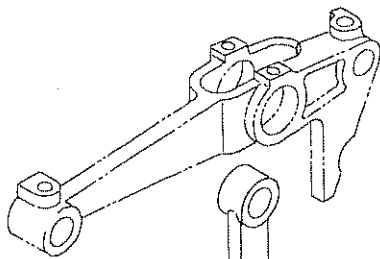
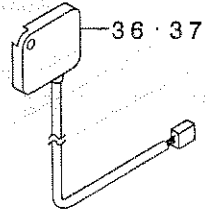
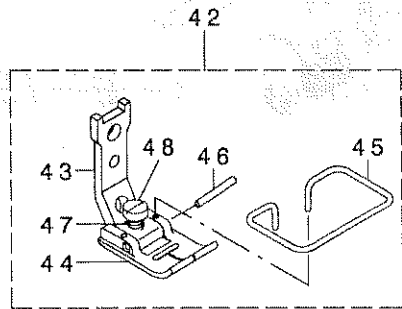
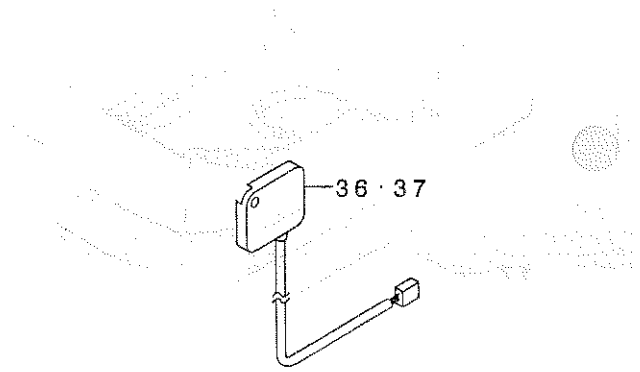
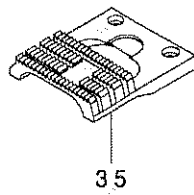
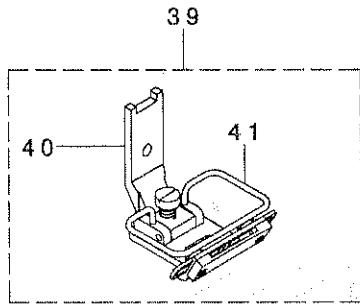
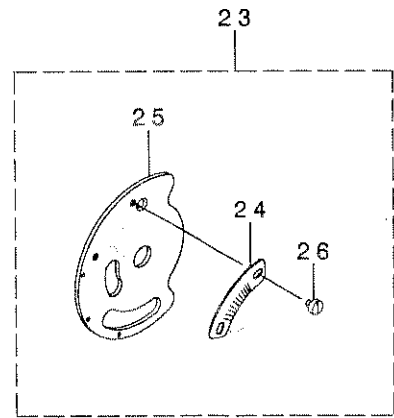
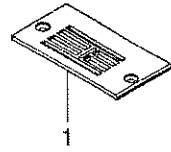
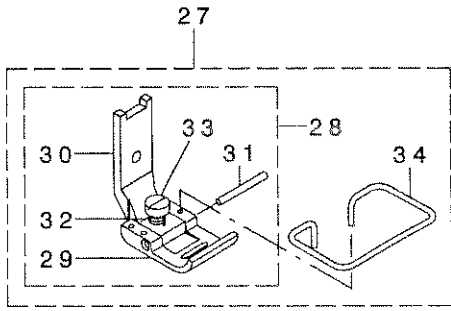



REF. NO	NOTE	PART NO.	DESCRIPTION	品名	Qty
1		225-82407	NEEDLE PLATE	ハリイタ	1
2		225-85400	NEEDLE VIBRATING CAM A	ハリフリカム A	1
3		225-85855	WORM WHEEL COMPL.	ウオ-ムホイ-ルケツゴウ	1
4		225-85806	WORM WHEEL HUB	ウオ-ムホイ-ルハブ	(1)
5		100-43412	WORM WHEEL	ウオ-ムホイ-ル	(1)
6		SS-7111120-SP	SCREW 11/64-40 L=10.5	マルヒラネジ <sup>*</sup> 11/64-40 L=10.5	(3)
7		225-85707	SHAFT	ハリフリロッド <sup>*</sup> アンナイジ <sup>*</sup> ク	1
8		SS-8110422-TP	SCREW 11/64-40 L=4	トメネジ <sup>*</sup> 11/64-40 L=4	1
9	*01	225-27006	WORM A	ウオ-ムA	1
10	*01	225-27105	WORM B	ウオ-ムB	1
11	*01	225-27204	WORM C	ウオ-ムC	1
12	*01	225-27303	WORM D	ウオ-ムD	1
13		100-44014	NEEDLE VIBRATING ROD	ハリフリロッド <sup>*</sup>	1
14		100-44105	ROD GUIDE	ハリフリロッド <sup>*</sup> アンナイ	1
15	01	B2502-280-BOA	FEED CAM ROLLER	ヌノオクリカム コロ (タ <sup>*</sup> イ) A	1
16	01	B2502-280-BOB	FEED CAM ROLLER	ヌノオクリカム コロ (タ <sup>*</sup> イ) B	1
17	01	B2502-280-BOC	FEED CAM ROLLER	ヌノオクリカム コロ (タ <sup>*</sup> イ) C	1
18	01	B2502-280-BOD	FEED CAM ROLLER	ヌノオクリカムコロ タ <sup>*</sup> イ	1
19	01	B2502-280-BOE	FEED CAM ROLLER	ヌノオクリカムコロタ <sup>*</sup> イ	1
20		SS-8660610-TP	SCREW 1/4-40 L=6	トメネジ <sup>*</sup> 1/4-40 L=6	4
21		SS-8660810-TP	SCREW 1/4-40 L=8	トメネジ <sup>*</sup> 1/4-40 L=8	1
22		SS-8660970-TP	SCREW 1/4-40 L= 8.5	トメネジ <sup>*</sup> 1/4-40 L=8.5	1
23		225-86275	SWING WIDE GRADUATION ASM.	フリハハ <sup>*</sup> メモリクミ	1
24		225-86226	SWING WIDE GRADUATION	フリハハ <sup>*</sup> メモリ	(1)
25	*	263-06951	SCALE MOUNTING BASE COMPL.	フリハハ <sup>*</sup> メモリツケイタ(ケツゴウ)	(1)
26		SS-6080320-SP	SCREW 1/8-44 L= 2.5	ヒラネジ <sup>*</sup> 1/8-44 L=2.5	(2)
27	03	225-80864	PRESSER ASM.	オサエ(クミ)	1
28	03	100-55069	PRESSER A ASM.	オサエ A クミ	(1)
29		100-55002	PRESSER LOWER A	オサエシタ A	(1)
30		100-21004	PRESSER UPPER	オサエ ウエ	(1)
31		100-56109	PRESSER PIN A	オサエピン A	(1)
32		B1525-582-000	SPRING	オサエハ <sup>*</sup> ネ	(1)
33		SS-6090810-SP	SCREW 9/64-40 L= 7.5	ヒラネジ <sup>*</sup> 9/64-40 L=7.5	(1)
34		225-80302	SAFETY COVER	ユビ <sup>*</sup> ホコ <sup>*</sup> カハ <sup>*</sup> -	(1)
35	03	225-81508	FEED DOG	オクリ	1
36	02	M6094-350-AAL	RESISTANCE PACK AL ASM.	テイコウハ <sup>*</sup> ツクALクミ	1
37	03	M6094-350-AAF	RESISTANCE PACK AF ASM.	テイコウハ <sup>*</sup> ツクAFクミ	1
38		225-36502	TIMING GAUGE E	タイミンク <sup>*</sup> ケ <sup>*</sup> -ジ <sup>*</sup> E	1
39	04	MAB-109000B0	TAPING FOOT	テ-プ <sup>*</sup> ツクオサエ (クミ)	1
40		MAB-109000A0	TAPING PRESSER ASM.	テ-プ <sup>*</sup> ツクオサエ (クミ)	(1)
41		225-45404	SAFETY COVER	ユビ <sup>*</sup> ホコ <sup>*</sup> カハ <sup>*</sup> -	(1)
42	03	225-84965	PRESSER FOOT ASM.	オサエ(クミ)	1
43		225-45206	PRESSER FOOT (UPPER)	オサエ(ウエ)	(1)
44		225-84908	PRESSER FOOT (LOWER)	オサエ(ソタ)	(1)
45		225-45404	SAFETY COVER	ユビ <sup>*</sup> ホコ <sup>*</sup> カハ <sup>*</sup> -	(1)
46		100-21103	PRESSER PIN	オサエピン	(1)
47		B1525-582-000	SPRING	オサエハ <sup>*</sup> ネ	(1)
48		SS-6090810-SP	SCREW 9/64-40 L= 7.5	ヒラネジ <sup>*</sup> 9/64-40 L=7.5	(1)
49		SS-7111410-SP	SCREW 11/64-40 L=14	マルヒラネジ <sup>*</sup> 11/64-40 L=14	3

NOTE (注記) 01....SELECTIVE PARTS 選択部品  
02....FOR LZ-2286N-7 LZ-2286N-7用  
03....VARIOUS NOS.FOR DESTINATIONS 仕向地により異なる  
04....FOR LZ-2286NT LZ-2286NT用

ALL PARTS OTHER THAN ABOVE ARE SAME AS THOSE OF LZ-2280N.  
上記以外の部品は、LZ-2280Nと共通です。

21. EXCLUSIVE PARTS FOR LZ-2285N (1)

LZ-2285N 専用部品 (1)

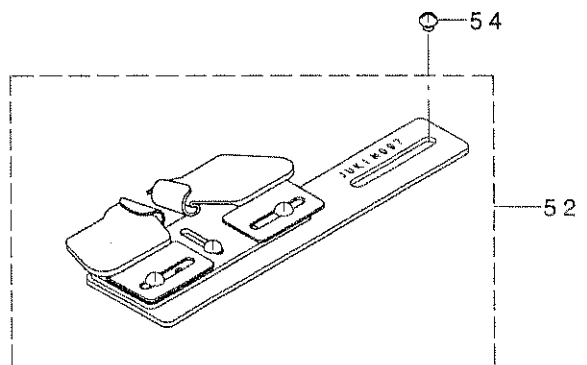
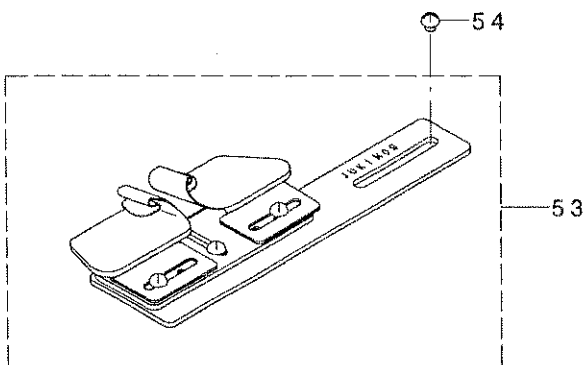
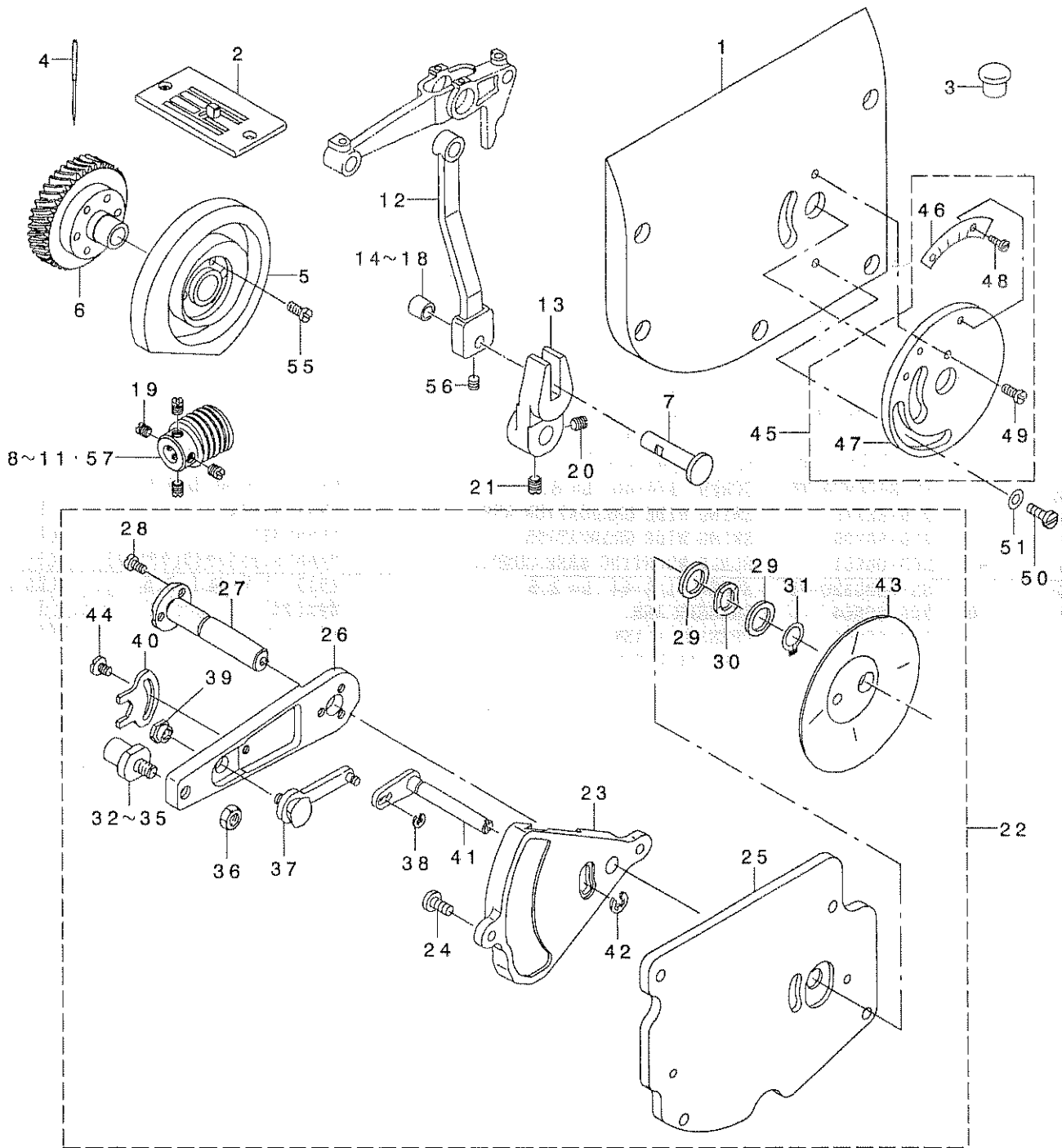

REF. NO	NOTE	PART NO.	DESCRIPTION	品名	Qty
1		225-92505	ARM SIDE COVER	アームソクメンカバー	1
2		100-61554	THROAT PLATE ASM.	ハライタクミ	1
3		TA-1871602-RO	RUBBER PLUG	トメセン D=18.7 L=16	1
4		MC-1923F08-00	NEEDLE 438SUK 80	ハリ 438SUK 80	1
5		225-85509	NEEDLE VIBRATING CAM	ハリフリカム	1
6		225-85855	WORM WHEEL COMPL.	ウォームホイールカムコウ	1
7		225-85707	SHAFT	ハリフリロッド アンナイ	1
8	*01	225-27006	WORM	ウォーム	1
9	*01	225-27105	WORM	ウォーム	1
10	*01	225-27204	WORM	ウォーム	1
11	*01	225-27303	WORM	ウォーム	1
12		100-44014	NEEDLE VIBRATING ROD	ハリフリロッド	1
13		100-44105	ROD GUIDE	ハリフリロッド アンナイ	1
14	01	B2502-280-BOA	FEED CAM ROLLER	スノオクリカム コロ (タ イ) A	1
15	01	B2502-280-BOB	FEED CAM ROLLER	スノオクリカム コロ (タ イ) B	1
16	01	B2502-280-BOC	FEED CAM ROLLER	スノオクリカム コロ (タ イ) C	1
17	01	B2502-280-BOD	FEED CAM ROLLER	スノオクリカムコロ タ イ	1
18	01	B2502-280-BOE	FEED CAM ROLLER	スノオクリカムコロ タ イ	1
19		SS-8660610-TP	SCREW 1/4-40 L=6	トメネジ 1/4-40 L=6	4
20		SS-8660810-TP	SCREW 1/4-40 L=8	トメネジ 1/4-40 L=8	1
21		SS-8660970-TP	SCREW 1/4-40 L= 8.5	トメネジ 1/4-40 L=8.5	1
22		225-92653	BASE ASM.	ハリイテ ハンコウダ イ(クミ)	1
23		100-54112	ARM SETTING BASE	フリハハ チョーセツウテ コテイダ イ	(1)
24		SS-7110910-TP	SCREW 11/64-40 L= 8.5	マルヒラネジ 11/64-40 L=8.5	(2)
25		225-92604	MOUNTING PLATE	ハリイテ ハンコウダ イ トリツケイタ	(1)
26	*	263-01507	ARM	フリハハ チョーセツウテ	(1)
27	*	263-07306	SHAFT	フリハハ チョウセツウテ シク(A)	(1)
28		SS-6090620-SP	SCREW 9/64-40 L=6	ヒラネジ 9/64-40 L=6	(3)
29		WP-1020616-SD	WASHER	ヒラザ ガネ	(2)
30		WZ-1052010-KP	WAVED WASHER	ナミカ タザ ガネ 10.5X14.5X0.3	(1)
31		RC-0100001-KP	SNAP RING M10	Cガ タトメリ 9.3	(1)
32	01	100-16210	SHAFT	フリハハ チョーセツウテ シク B (A)	(1)
33	01	100-16319	SHAFT	フリハハ チョーセツウテ シク B (B)	(1)
34	01	100-16418	SHAFT	フリハハ チョーセツウテ シク B (C)	(1)
35	01	100-16517	SHAFT	フリハハ チョーセツウテ シク B (D)	(1)
36		NS-6150310-SP	NUT 15/64-28	ロツカクナツト 15/64-28	(1)
37		100-17168	STOPPER ASM.	フリハハ チョーセツウテ コテイシ クミ	(1)
38		RE-0200000-KO	E-RING	Eガ タトメリ 2	(1)
39		100-18000	NUT	コテ-ツナツト	(1)
40		100-18109	NUT STOPPER	コテ-ツナツト トメ	(1)
41		100-15360	LEVER ASM.	カト レハ シク クミ	(1)
42		RE-0400000-KO	E-RING 4	Eガ タトメリ 4	(1)
43		100-17606	OIL SHIELD	オイルシールド	(1)
44		SS-6090520-SP	SCREW 9/64-40 L= 5.0	ヒラネジ 9/64-40 L=5	(1)
45		225-90061	SCALE ASM.	フリハハ メモリ(クミ)	1
46		225-86200	SCALE	ハリフリメモリ	(1)
47		225-92802	SCALE MOUNTING BASE	フリハハ メモリ トリツケイタ	(1)
48		SS-6080320-SP	SCREW 1/8-44 L= 2.5	ヒラネジ 1/8-44 L=2.5	(2)
49		SS-6111010-SP	SCREW 11/64-40 L= 9.5	ヒラネジ 11/64-40 L=9.5	(1)
50		SS-6110510-SP	SCREW 11/64-40 L=5	ヒラネジ 11/64-40 L=5	1
51		WP-0480856-SP	WASHER 4.8X8.4X0.8	ヒラザ ガネ 4.8X8.4X0.8	1
52	02	MAM-097000A0	FAGOTTING FELLER	フアコ ツトヌイホルダ - クミ	1
53		MAM-09700BA0	FAGOTING FOLDER ASM.	フアコ ツト ウマキホルダ - クミ	1
54		SS-5110710-SP	SCREW 11/64-40 L=7	トラスネジ 11/64-40 L=7	2
55		SS-7111410-SP	SCREW 11/64-40 L=14	マルヒラネジ 11/64-40 L=14	3
56		SS-8110422-TP	SCREW 11/64-40 L=4	トメネジ 11/64-40 L=4	1

NOTE (注記)

01...SELECTIVE PARTS  
02...SPECIAL ORDER PARTS

選択部品  
特別注文部品

ALL PARTS OTHER THAN ABOVE ARE SAME AS THOSE OF LZ-2280N.  
上記以外の部品は、LZ-2280Nと共通です。

22. EXCLUSIVE PARTS FOR LZ-2285N (2)

LZ-2285N 専用部品 (2)

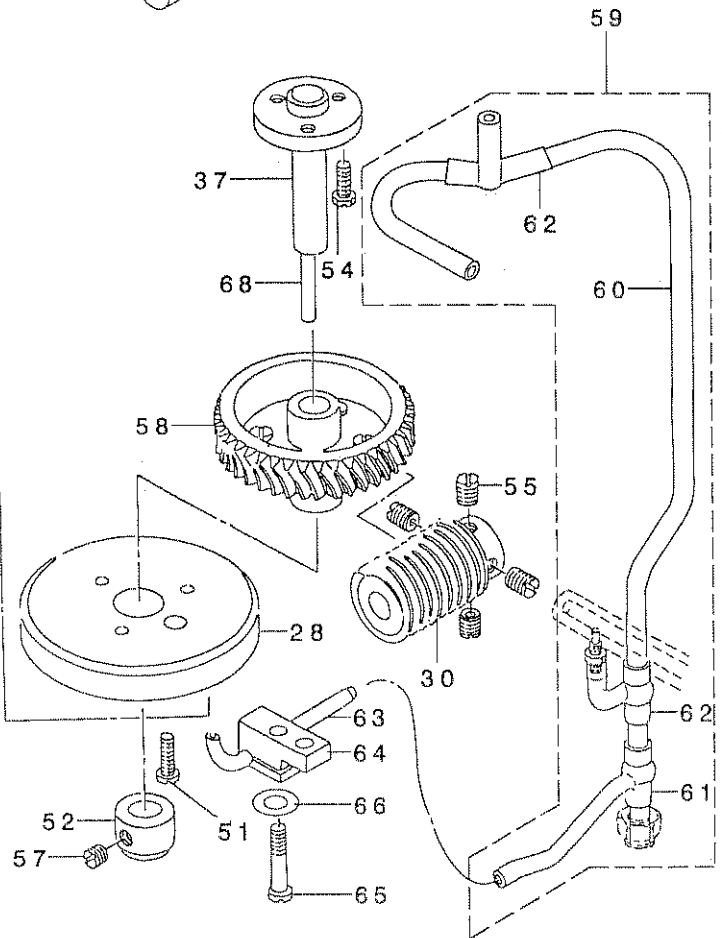
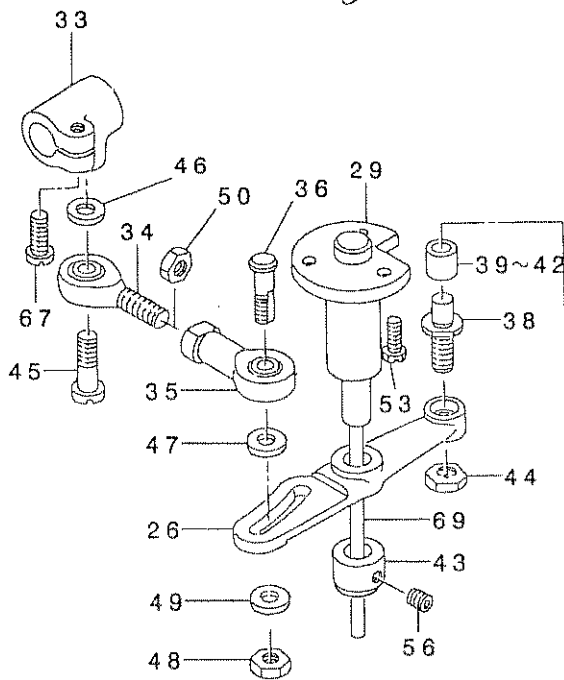
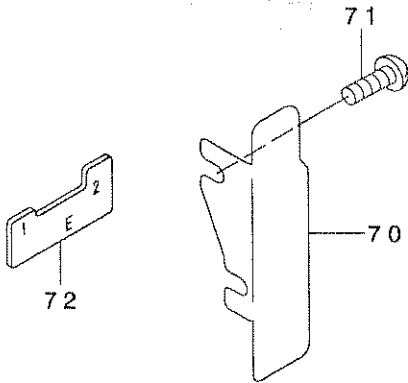
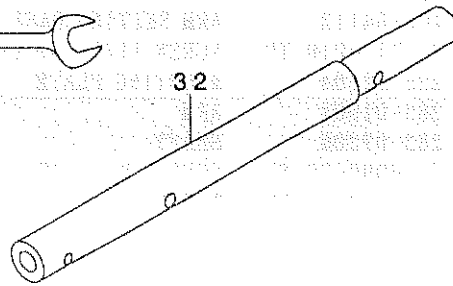
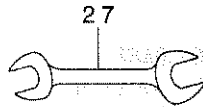
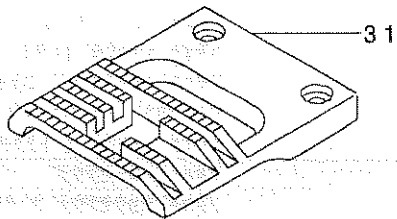
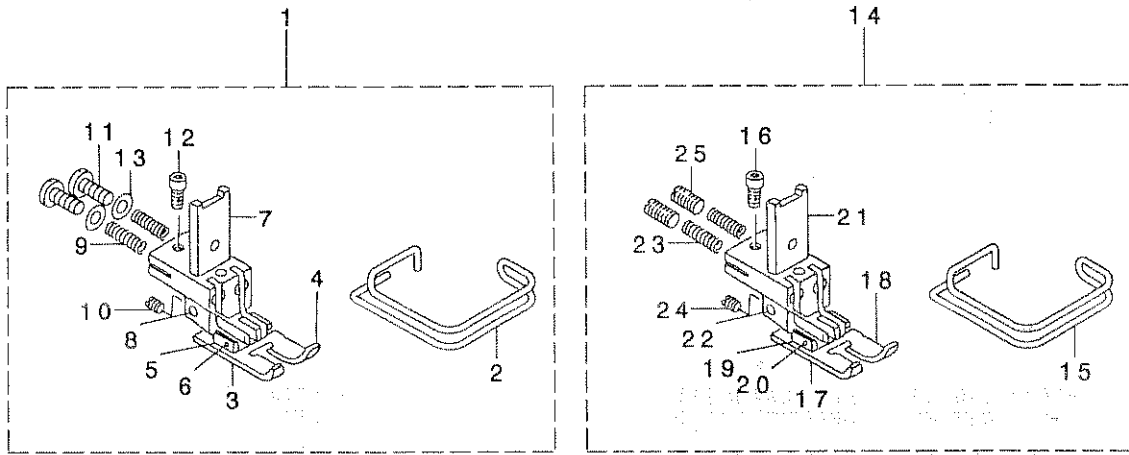

REF. NO	NOTE	PART NO.	DESCRIPTION	品名	Qty
1	01	225-91564	PRESSER FOOT ASM.	オサエ(クミ)	1
2		225-91101	FINGER GUARD	ユビカ-ト	(1)
3		100-62701	PRESSER FOOT, LEFT	オサエ シタ ヒタリ	(1)
4		100-62800	PRESSER FOOT, RIGHT	オサエ シタ ミキ	(1)
5		225-91408	PRESSER FOOT ASM.	オサエウデ	(2)
6		100-63303	PIN	オサエピン	(2)
7		100-63402	PRESSER FOOT, UPPER	オサエウデ	(1)
8		100-63501	PIN	オサエウデ シク	(1)
9		100-63600	SPRING	オサエウデ ハネ	(2)
10		SS-8080410-TP	SCREW 1/8-44 L=3.5	トメネジ 1/8-44 L=3.5	(1)
11		SS-7111110-TP	SCREW 11/64-40 L=10.5	マルピラネジ 11/64-40 L=10.5	(2)
12		SS-6580752-TP	SCREW 1/8-40 L=7	ロツカクナボルト 1/8-40 L=6.3	(1)
13		WP-0220300-SC	WASHER	ピラサカネ	(2)
14	02	225-91663	PRESSER FOOT ASM.	オサエ(クミ)	1
15		225-91101	FINGER GUARD	ユビカ-ト	(1)
16		SS-6580752-TP	SCREW 1/8-40 L=7	ロツカクナボルト 1/8-40 L=6.3	(1)
17		100-62701	PRESSER FOOT, LEFT	オサエ シタ ヒタリ	(1)
18		100-62800	PRESSER FOOT, RIGHT	オサエ シタ ミキ	(1)
19		100-63204	PRESSER FOOT ARM	オサエウデ	(2)
20		100-63303	PIN	オサエピン	(2)
21		100-63402	PRESSER FOOT, UPPER	オサエウデ	(1)
22		100-63501	PIN	オサエウデ シク	(1)
23		100-63600	SPRING	オサエウデ ハネ	(2)
24		SS-8080410-TP	SCREW 1/8-44 L=3.5	トメネジ 1/8-44 L=3.5	(1)
25		SS-8111010-TP	SCREW 11/64-40 L=9.5	トメネジ 11/64-40 L=9.5	(2)
26		225-90301	LEVER	オクリカムレバ	1
27		B9113-012-000	WRENCH (9X10)	リョウグチ スナナ(シヨ-)	1
28		225-90400	FEED CAM	オクリカム	1
29		225-90509	SHAFT	オクリカム レバ-シク	1
30		100-63808	WORM	オクリカムクト-ウオ-A	1
31		100-64004	FEED DOG	オクリカム	1
32		100-64103	FEED ROCKER SHAFT	スイハイオクリシク	1
33		100-64202	FEED ROCKER SHAFT CRANK	スイハイオクリウデ	1
34		100-64301	BALL JOINT A	ホ-ルジョイント A	1
35		100-64400	BALL JOINT B	ホ-ルジョイント B	1
36		100-64508	FEED REGULATOR	オクリシヨ-セツネジ	1
37		100-64905	FEED CAM SHAFT	オクリカムシク	1
38		100-65001	FEED CAM ROLLER SHAFT	オクリカム ロ-ラ-シク	1
39	03	B2502-280-00A	FEED CAM ROLLER	ヌノオクリカム コロ A	1
40	03	B2502-280-00B	FEED CAM ROLLER	ヌノオクリカム コロ B	1
41	03	B2502-280-00C	FEED CAM ROLLER	ヌノオクリカム コロ C	1
42	03	B2502-280-00D	CLOTH FEED CAM ROLLER	ヌノオクリカムコロ	1
43		CS-1031210-SH	THRUST COLLAR ASM. D=10.32 W=1	スラストウケ D=10.32 W=12 クミ	1
44		NS-6150430-SP	NUT 15/64-28	ロツカクナツト 15/64-28	1
45		SD-0601051-SP	HIGE SCREW D=6 H=13	タ-ンネジ D=6 H=10.5	1
46		WP-0612066-SP	WASHER 6.1X11X2	ピラサカネ 6.1X11X2	1
47		WP-0612066-SP	WASHER 6.1X11X2	ピラサカネ 6.1X11X2	1
48		NS-6150430-SP	NUT 15/64-28	ロツカクナツト 15/64-28	1
49		WP-0621016-SH	WASHER	ピラサカネ	1
50		NM-6060001-SE	NUT M6	ロツカクナツト M6 シヨ	1
51		SS-7111410-SP	SCREW 11/64-40 L=14	マルピラネジ 11/64-40 L=14	3
52		CS-1031210-SH	THRUST COLLAR ASM. D=10.32 W=1	スラストウケ D=10.32 W=12 クミ	1
53		SS-9661120-CP	SCREW 1/4-40 L=10.5	ロツカクホルト 1/4-40 L=10.5	3
54		SS-9661120-CP	SCREW 1/4-40 L=10.5	ロツカクホルト 1/4-40 L=10.5	3
55		SS-8660610-TP	SCREW 1/4-40 L=6	トメネジ 1/4-40 L=6	4
56		SS-8660610-TP	SCREW 1/4-40 L=6	トメネジ 1/4-40 L=6	2
57		SS-8660610-TP	SCREW 1/4-40 L=6	トメネジ 1/4-40 L=6	2
58		100-43461	WORM WHEEL ASM.	ウオ-Aホイルクミ	1
59		225-90855	OIL SUPPLY PIPE ASM.	ウリシク キュウユハイア(クミ)	1
60		225-90806	OIL SUPPLY PIPE	ウリシク キュウユハイア	(1)
61		100-35509	RUBBER JOINT	キユ-ユハイア アセツシヨ	(1)
62		B3527-552-000	RUBBER JOINT	キユ-ユハイア アセツシヨ	(2)
63		100-65209	CAM OIL PIPE	カムキユ-ユハイア	1
64		B3554-481-000	HOLDER	ハク-ルマ キユ-ユハイア オサエ	1
65		SS-4110915-SP	SCREW 11/64-40 L=9	トメネジ 11/64-40 L=9	1
66		WP-0501016-SD	WASHER 5X10.5X1	ピラサカネ 5X10.5X1	1
67		SS-6121210-SP	SCREW 3/16-28 L=12	ピラネジ 3/16-28 L=12	1
68		CQ-5006000-00	OIL WICK	ユラン	0.1
69		CQ-3030000-00	OIL WICK	ユラン	0.1
70		225-93107	BELT COVER	ハワリカム A	1
71		SS-4120615-SP	SCREW 3/16-28 L=6	トメネジ 3/16-28 L=6	2
72		225-36502	TIMING GAUGE E	タイムシクゲ-シ E	1

NOTE (注記)

01... NO NECESSARY PART ACCORDING TO DESTINATIONS  
02... SPECIAL ORDER PARTS  
03... SELECTIVE PARTS

仕向地によって使用せず

特別注文部品  
選択部品

ALL PARTS OTHER THAN ABOVE ARE SAME AS 上記以外の部品は、LZ-2280と共通です。

THOSE OF LZ-2280.

23. EXCLUSIVE PARTS FOR LZ-2281N(-7)

LZ-2281N(-7) 専用部品

FOR LZ-2281NB  
LZ-2281NB用

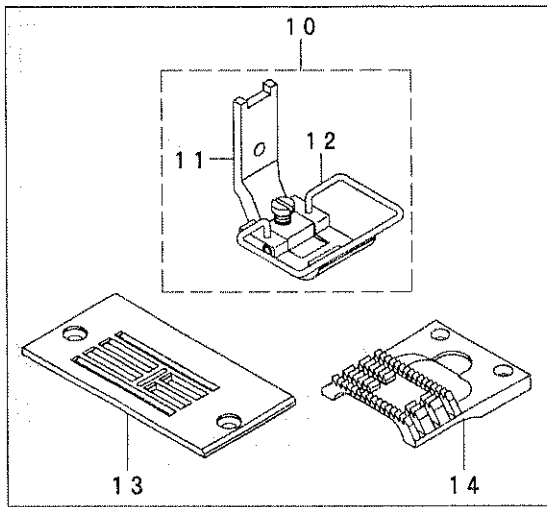

FOR LZ-2281NA  
LZ-2281NA用

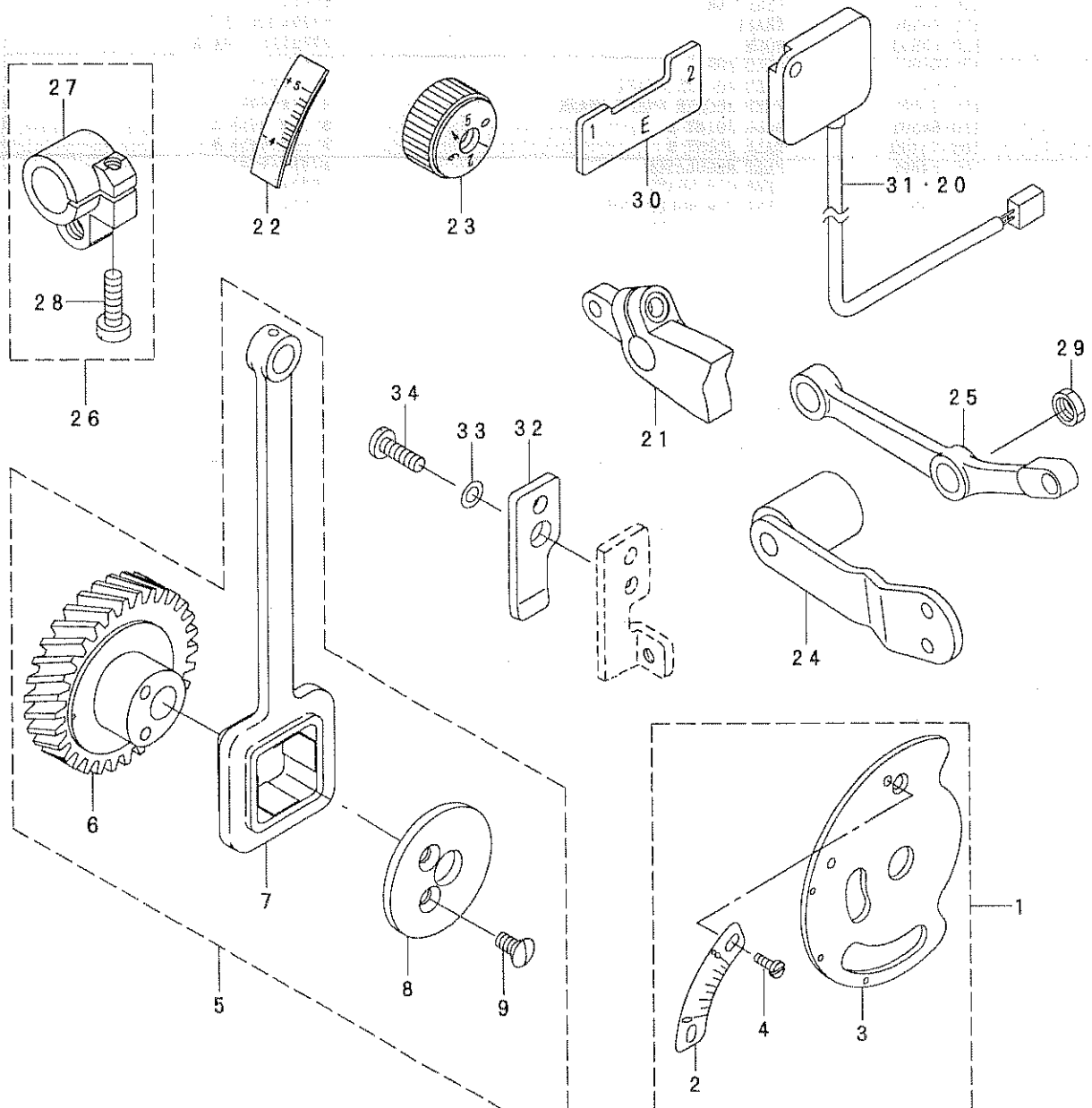
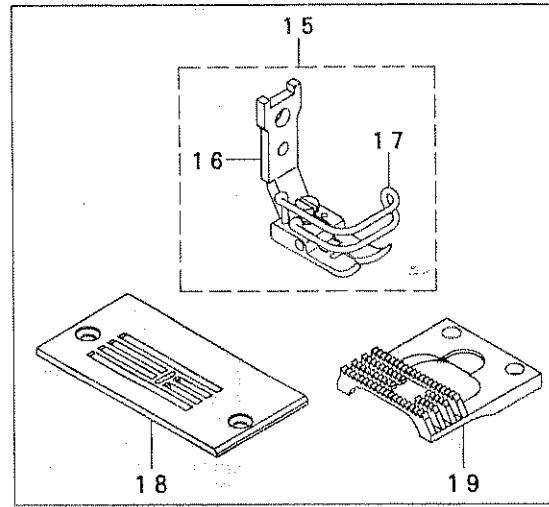

REF. NO	NOTE	PART NO.	DESCRIPTION	品名	Qty
1		225-40769	SCALE PLATE ASM.	フリハハ' メモリ(クミ)	1
2		225-40710	SCALE PLATE	フリハハ' メモリ	(1)
3	*	263-06951	SCALE MOUNTING BASE COMPL.	フリハハ' メモリトリツケイタ(ケツコ' ウ)	(1)
4		SS-6080320-SP	SCREW 1/8-44 L= 2.5	ヒラネシ' 1/8-44 L=2.5	(2)
5		225-42559	NEEDLE DRIVING CAM.	ハリフリ カム(クミ)	1
6		225-42500	NEEDLE VIBRATING CAM	ハリフリ カム	(1)
7		225-10101	NEEDLE VIBRATING ROD	ハリフリロッド'	(1)
8		225-10200	CAM COVER	ハリフリカム フタ	(1)
9		SS-2110920-TP	SCREW 11/64-40 L=8.5	マルサラネシ' 11/64-40 L=8.5	(2)
10	01	225-80369	PRESSER FOOT ASM.	オサエ(クミ)	1
11		100-45060	PRESSER FOOT ASM. A	オサエ A クミ	(1)
12		225-80302	SAFETY COVER	ユビ' ホコ' カハ' -	(1)
13	01	225-82407	NEEDLE PLATE	ハリイタ	1
14	01	225-40009	FEED DOG	オクリ	1
15	02	225-48671	PRESSER ASM.	オサエ(クミ)	1
16		225-46816	PRESSER ,UPPER	オサエ(ウエ)	(1)
17		100-21202	FINGER COVER	ユビ' ホコ' カハ' -	(1)
18	02	225-48010	NEEDLE PLATE	ハリイタ	1
19	02	225-48119	FEED DOG	オクリ	1
20	03	M6093-350-AAL	RESISTANCE PACK AL ASM.	テイコウハ' ツク ALクミ	1
21		225-41106	FEED DRIVING ADJUSTER	オクリ チョウセツキ	1
22		225-40207	SCALE PLATE	オクリ レハ' - メモリイタ	1
23		110-71909	FEED DIAL	オクリタ' イヤル	1
24		225-40454	BALANCE WEIGHT COMPL	チヨウセツタイ ツリアイスイ	1
25		225-41007	CONNECTING ROD	スイハイオクリ レンケツガン	1
26		B1608-555-0AO	FEED ROCKER SHAFT CRANK ASM.	スイハイオクリウテ' クミ	1
27		B1608-555-000	FEED ROCKER SHAFT CRANK ARM	スイハイオクリウテ'	(1)
28		SS-6121610-TP	SCREW 3/16-28 L=15.5	ヒラネシ' 3/16-28 L=15.5	(1)
29		NS-6680320-SP	NUT 9/32-28	ロツカクナツト 9/32-28	1
30		225-36502	TIMING GAUGE E	タイミンク' ケ' -シ' E	1
31	03	M6093-350-AAS	RESISTANCE PACK AS ASM.	テイコウハ' ツクASクミ	1
32		225-40108	PRESSING PLATE	オクリチヨウセツタイフタ(B)オシイタ	1
33		WP-0480856-SP	WASHER 4.8X8.4X0.8	ヒラサ' カ' ネ 4.8X8.4X0.8	1
34		SS-7111410-TP	SCREW 11/64-40 L=14	マルヒラネシ' 11/64-40 L=14	1

NOTE (注記)

01... FOR LZ-2281NB

02... FOR LZ-2281NA

03... FOR LZ-2281N-7

NO NECESSARY PART ACCORDING  
TO DESTINATIONS

LZ-2281NB用

LZ-2281NA用

LZ-2281N-7用

仕向地により使用せず

ALL PARTS OTHER THAN ABOVE ARE SAME THOSE OF LZ-2280N.

上記以外の部品は、LZ-2280Nと共通です。

24. EXCLUSIVE PARTS FOR LZ-2288N (1)

LZ-2288N 専用部品 (1)

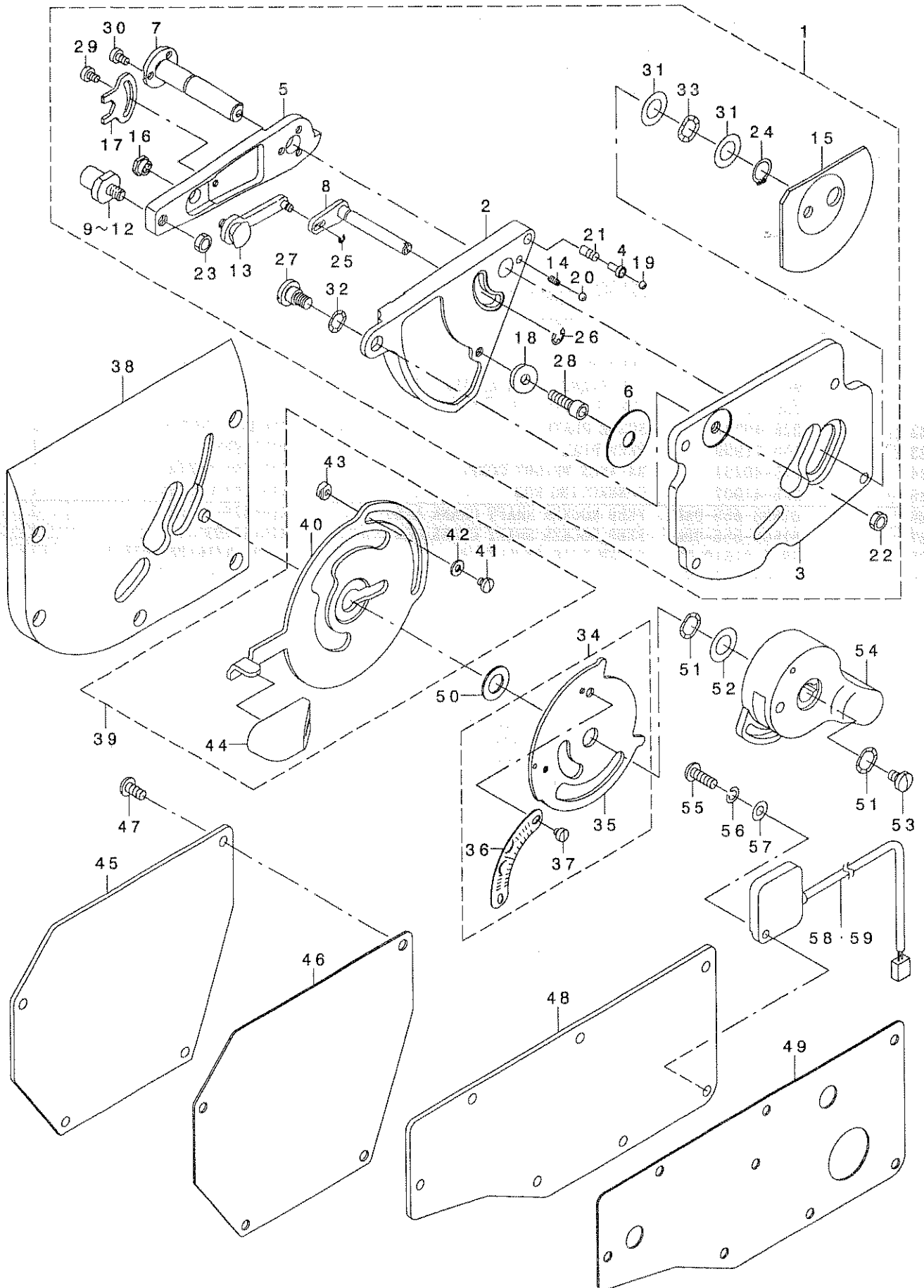



REF. NO	NOTE	PART NO.	DESCRIPTION	品名	Qty
1		225-72853	POSITION CHANGE BASE ASM.	ハリイチハンコウダ イ(クミ)	1
2	*	263-19103	NEEDLE POSITION CHANGE BASE	ハリイチハンコウダ イ	(1)
3		225-72903	FITTING PLATE	ハリイチ ハンコウダ イ トリツケイタ	(1)
4		225-73307	CHANGING STOPPER	モトセンハンコウダストッパ	(1)
5	*	263-12306	ADJUSTING ARM	フリハハ チョウセツウデ	(1)
6		225-73505	PACKING	モトセツ ハンコウダ イ ネジ ハ ッキン	(1)
7	*	263-07306	SHAFT	フリハハ チョウセツウデ ツク(A)	(1)
8		100-15360	LEVER ASM.	カト - レバ - ツク クミ	(1)
9	01	100-16210	SHAFT	フリハハ チョウセツウデ ツク B (A)	(1)
10	01	100-16319	SHAFT	フリハハ チョウセツウデ ツク B (B)	(1)
11	01	100-16418	SHAFT	フリハハ チョウセツウデ ツク B (C)	(1)
12	01	100-16517	SHAFT	フリハハ チョウセツウデ ツク B (D)	(1)
13		100-17168	STOPPER ASM.	フリハハ チョウセツウデ コテイシ クミ	(1)
14		100-17408	SPRING	イチキキキユ - オツハ ネ	(1)
15		100-17606	OIL SHIELD	オイルシールド	(1)
16		100-18000	NUT	コテ-ツナツト	(1)
17		100-18109	NUT STOPPER	コテ-ツナツト メ	(1)
18		B1430-761-000	ROLLER	キセン ハンカンロ-ラ	(1)
19		B2608-761-000	HAND STOP CRANK SHAFT BALL	シコト - テ-ツ ハント ル コ-キユ-	(1)
20		B2608-761-000	HAND STOP CRANK SHAFT BALL	シコト - テ-ツ ハント ル コ-キユ-	(1)
21		MAT-02106000	SPRING	ド-メスオサエハ ネ	(1)
22		NS-6150310-SP	NUT 15/64-28	ロツカクナツト 15/64-28	(1)
23		NS-6150310-SP	NUT 15/64-28	ロツカクナツト 15/64-28	(1)
24		RC-0100001-KP	SNAP RING M10	Cカ タメツ 9.3	(1)
25		RE-0200000-KO	E-RING	Eカ タメツ 2	(1)
26		RE-0400000-KO	E-RING 4	Eカ タメツ 4	(1)
27		SD-0800402-TP	HINGE SCREW D= 8 H= 4	タ-ンネシ D=8 H=4	(1)
28		SM-6051602-TP	SCREW M5X0.8 L=16	ロツカクナツト カト M5X0.8 L=16	(1)
29		SS-6090520-SP	SCREW 9/64-40 L= 5.0	ヒラネシ 9/64-40 L=5	(1)
30		SS-6090620-SP	SCREW 9/64-40 L=6	ヒラネシ 9/64-40 L=6	(3)
31		WP-1020616-SD	WASHER	ヒラサ カネ	(2)
32		WZ-0850302-KO	WAVED WASHER 8.5X12.5X0.3	ナミカ タサ カネ 8.5X12.5X0.3	(3)
33		WZ-1052010-KP	WAVED WASHER	ナミカ タサ カネ 10.5X14.5X0.3	(1)
34		225-73182	SCALE MOUNTING ASM.	フリハハ メモリ(クミ)	1
35		225-73174	SCALE FITTING PLATE	フリハハ メモリトリツケイタ	(1)
36		225-73018	SCALE	フリハハ メモリ	(1)
37		SS-6080320-SP	SCREW 1/8-44 L= 2.5	ヒラネシ 1/8-44 L=2.5	(2)
38		225-68356	SIDE COVER ASM.	ア-ムソクメンカハ - (ケツコ ウ)	1
39		225-73257	CHANGING LEVER ASM.	ハリイチハンコウレバ - (ケツコ ウ)	1
40		225-73208	NEEDLE POSITION CHANGE LEVER	ハリイチ ハンコウレバ -	(1)
41		SS-7090410-SP	SCREW 9/64-40 L= 3.5	マルヒラネシ 9/64-40 L=3.5	(2)
42		WP-0371016-SD	WASHER 3.7X8X1	ヒラサ カネ 3.7X8X1	(2)
43		100-15907	LEVER STOPPER	レバ - ストツハ -	(2)
44		225-12602	KNOB	ハリイチ ハンコウレバ - ツマミ	(1)
45		225-68109	CAM COVER	カハ カハ -	1
46		225-68208	CAM COVER PACKING	カハカハ - ハ ッキン	1
47		SS-4121015-SP	SCREW 3/16-28 L=10	ナハネシ 3/16-28 L=10	4
48		225-67903	WINDOW PLATE	マト イタ	1
49		225-68000	WINDOW PLATE PACKING	マト イタ ハ ッキン	1
50		WP-1021016-SD	WASHER	ヒラサ カネ 10.2X18X1	1
51		WZ-1052010-KP	WAVED WASHER	ナミカ タサ カネ 10.5X14.5X0.3	2
52		WP-1020616-SD	WASHER	ヒラサ カネ	1
53		SS-7620750-SP	SCREW 3/16-32 L= 6.5	マルヒラネシ 3/16-32 L=6.5	1
54		225-12107	KNOB	フリハハ チョウセツウ ツマミ	1
55	02	SS-4121415-SP	SCREW 3/16-28 L=14	ナハネシ 3/16-28 L=14	1
56	02	WS-0510002-KP	SPRING WASHER 5.1X9.2X1.3	ハツキサ カネ 5.1X9.2X1.3	1
57	02	WP-0501016-SD	WASHER 5X10.5X1	ヒラサ カネ 5X10.5X1	1
58	03	M6094-350-AAL	RESISTANCE PACK AL ASM.	テイコウハ ツクALクミ	1
59	04	M6094-350-AAF	RESISTANCE PACK AF ASM.	テイコウハ ツクAFクミ	1

NOTE (注記)

01...	SELECTIVE PARTS	選択部品
02...	FOR LZ-2288N-7	LZ-2288N-7用
03...	FOR LZ-2288N-7	LZ-2288N-7用
	NO NECESSARY PART ACCORDING TO DESTINATIONS	仕向地によって使用せず
04...	FOR LZ-2288N-7	LZ-2288N-7用
	NO NECESSARY PART ACCORDING TO DESTINATIONS	仕向地によって使用せず

ALL PARTS OTHER THAN ABOVE ARE SAME THOSE OF LZ-2280N.  
上記以外の部品は、LZ-2280Nと共通です。

25. EXCLUSIVE PARTS FOR LZ-2288N (2)

LZ-2288N 専用部品 (2)

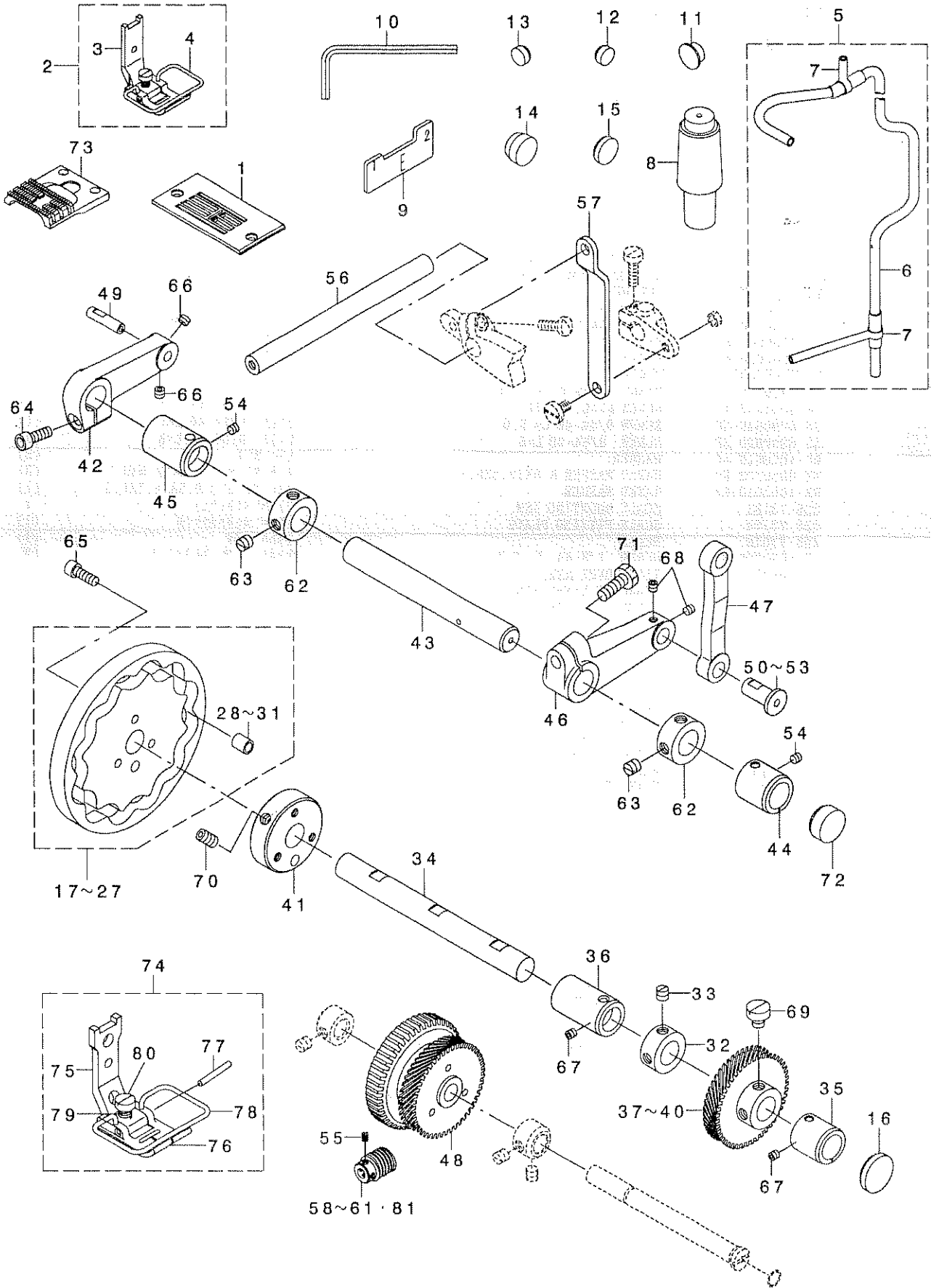

REF. NO	NOTE	PART NO.	DESCRIPTION	品名	Qty
1		225-82407	NEEDLE PLATE	ハリ板	1
2		225-80864	PRESSER ASM.	押し工(クミ)	1
3		100-55051	PRESSER FOOT ASM.	押し足 A クミ	(1)
4		225-80302	SAFETY COVER	エビ 蓋 カハ-	(1)
5		225-74156	ARM SHAFT OIL PIPE ASM.	ウツシ クキヨコハ イア (クミ)	1
6		225-74107	ARM SHAFT OIL PIPE	ウツシ クキヨコハ イア	(1)
7		R3527-552-000	RUBBER JOINT	キヨコハ イア コノクキテ	(2)
8		225-74255	HEAD SUPPORT ROD ASM.	トウチ 押し足ウ (クミ)	1
9		225-36502	TIMING GAUGE E	タイミンゲージ E	1
10		173-48905	SOCKET SCREW KEYS	ロツカクホウ スパナ	1
11		TA-1050504-RO	RUBBER PLUG	トメピン	1
12		TA-0980502-RO	RUBBER PLUG	トメピン	3
13		TA-0980502-RO	RUBBER PLUG	トメピン	2
14		TA-1560902-RO	PLUG	トメピン D=15.5 L=9	2
15		TA-1750502-RO	RUBBER PLUG D=17.5 L=5	トメピン D=17.5 L=5	1
16		TA-2200502-RO	RUBBER PLUG	トメピン	1
17	01	225-68851	NEEDLE DRIVING CAM A ASM.	ハリワリカムAA(クミ)	1
18	02	225-68950	NEEDLE DRIVING CAM B ASM.	ハリワリカムAB(クミ)	1
19	03	225-69057	NEEDLE VIBRATING CAM ASM. C	ハリワリカムAC(クミ)	1
20	04	225-69156	NEEDLE DRIVING CAM D ASM.	ハリワリカムAD(クミ)	1
21	05	225-69255	NEEDLE DRIVING CAM E ASM.	ハリワリカムAE(クミ)	1
22	07	225-69354	NEEDLE VIBRATING CAM ASM. F	ハリワリカムAF(クミ)	1
23	08	225-69453	NEEDLE VIBRATING CAM ASM. G	ハリワリカムAG(クミ)	1
24	09	225-69552	NEEDLE VIBRATING CAM ASM. H	ハリワリカムAH(クミ)	1
25	10	225-69651	NEEDLE VIBRATING CAM ASM. J	ハリワリカムAJ(クミ)	1
26	11	225-69750	NEEDLE VIBRATING CAM ASM. K	ハリワリカムAK(クミ)	1
27	12	225-69859	NEEDLE VIBRATING CAM ASM. L	ハリワリカムAL(クミ)	1
28	06	225-71103	CAM ROLLER, A	カムコロ A	(1)
29	06	225-71202	CAM ROLLER, B	カムコロ B	(1)
30	06	225-71301	CAM ROLLER, C	カムコロ C	(1)
31	06	225-71400	CAM ROLLER, D	カムコロ D	(1)
32		CS-1401113-TH	THRUST COLLAR D=14 W=10.5	スラストウケ D=14 W=10.5	1
33		SS-6660710-TP	SCREW 1/4-40 L=7	ビスネジ 1/4-40 L=7	2
34		225-70006	CAM SHAFT	カムシャフト	1
35		225-70105	BUSHING, A	カムシャフトスベール A	1
36		225-70204	BUSHING, B	カムシャフトスベール B	1
37	06	225-70303	CAM SHAFT GEAR A	カムシャフトギヤ A	1
38	06	225-70402	CAM SHAFT GEAR B	カムシャフトギヤ B	1
39	06	225-70501	CAM SHAFT GEAR C	カムシャフトギヤ C	1
40	06	225-70600	CAM SHAFT GEAR D	カムシャフトギヤ D	1
41		225-70758	CAM FOLDER ASM.	カムウケ (クワゴウ)	1
42		225-70907	CAM ARM	カムウケ	1
43		225-71509	DRIVING SHAFT	ハリワリ クトウシャフト	1
44		225-71608	DRIVING SHAFT METAL A	ハリワリ クトウシャフトメタルA	1
45		225-71707	BUSHING, B	ハリワリ クトウシャフトスベール B	1
46		225-71806	DRIVING ARM	ハリワリ クトウシャフト	1
47		225-71905	DRIVING ROD	ハリワリ クトウシャフト	1
48		225-72457	WORM WHEEL COMPL.	ウォームホイール (クワゴウ)	1
49		225-71064	CAM ROLLER SHAFT	カムコロ シャフト	1
50	06	225-72002	DRIVING PIN, A	ハリワリ クトウピン A	1
51	06	225-72101	DRIVING PIN, B	ハリワリ クトウピン B	1
52	06	225-72200	DRIVING PIN, C	ハリワリ クトウピン C	1
53	06	225-72309	DRIVING PIN, D	ハリワリ クトウピン D	1
54		SS-8110422-TP	SCREW 11/64-40 L=4	トメネジ 11/64-40 L=4	2
55		SS-8660610-TP	SCREW 1/4-40 L=6	トメネジ 1/4-40 L=6	4
56	*	263-12405	FEED LEVER SHAFT	ネクリンクシャフト	1
57		225-73901	FEED CHANGING LINK, A	ネクリンク リンク A	1
58	06	100-53007	WORM ASM. A	ウォーム A	1
59	06	100-53106	WORM B	ウォーム B	1
60	06	100-53205	WORM	ウォーム C	1
61	06	100-53304	WORM	ウォーム D	1
62		CS-1401113-TH	THRUST COLLAR D=14 W=10.5	スラストウケ D=14 W=10.5	2
63		SS-8660610-TP	SCREW 1/4-40 L=6	トメネジ 1/4-40 L=6	(4)
64		SM-6051402-TP	SCREW M5X0.8 L=14	ロツカクアサネ ねじ	1
65		SM-6051402-TP	SCREW M5X0.8 L=14	ロツカクアサネ ねじ	3
66		SM-8050612-TP	SCREW M5X6	トメネジ M5X0.8 L=6	2
67		SS-8110422-TP	SCREW 11/64-40 L=4	トメネジ 11/64-40 L=4	2
68		SS-8110422-TP	SCREW 11/64-40 L=4	トメネジ 11/64-40 L=4	2
69		SS-6660710-TP	SCREW 1/4-40 L=7	ビスネジ 1/4-40 L=7	2
70		SS-8661012-TP	SCREW	トメネジ	2
71		SS-9151740-CP	SCREW 15/64-28 L=17	ロツカクアサネ ねじ 15/64-28 L=17	1
72		TA-2201002-RO	PLUG	トメピン D=22 L=10	1
73		225-81508	FEED DOG	ネクリ	1
74	13	225-84965	PRESSER FOOT ASM.	押し工(クミ)	1
75		225-45206	PRESSER FOOT (UPPER)	押し工(ウエ)	(1)
76		225-84908	PRESSER FOOT (LOWER)	押し工(ソダ)	(1)
77		100-21103	PRESSER PIN	押しピン	(1)
78		225-45404	SAFETY COVER	エビ 蓋 カハ-	(1)
79		B1525-582-000	SPRING	押し足ハネ	(1)
80		SS-6090810-SP	SCREW 9/64-40 L=7.5	ビスネジ 9/64-40 L=7.5	(1)
81	06	100-53908	WORM E	ウォーム E	1

NOTE (注記)

01... FOR LZ-2288NA	LZ-2288NA用
02... FOR LZ-2288NB	LZ-2288NB用
03... FOR LZ-2288NC	LZ-2288NC用
04... FOR LZ-2288ND	LZ-2288ND用
05... FOR LZ-2288NE	LZ-2288NE用
06... SELECTIVE PARTS	選択部品
07... FOR LZ-2288NF	LZ-2288NF用
08... FOR LZ-2288NG	LZ-2288NG用
09... FOR LZ-2288NH	LZ-2288NH用
10... FOR LZ-2288NJ	LZ-2288NJ用
11... FOR LZ-2288NK	LZ-2288NK用
12... FOR LZ-2288NL	LZ-2288NL用
13... VARIOUS NOS. FOR DESTINATIONS	仕向地により異なる

26. EXCLUSIVE PARTS FOR LZ-2282N(-7) (1)

LZ-2282N(-7)専用部品 (1)

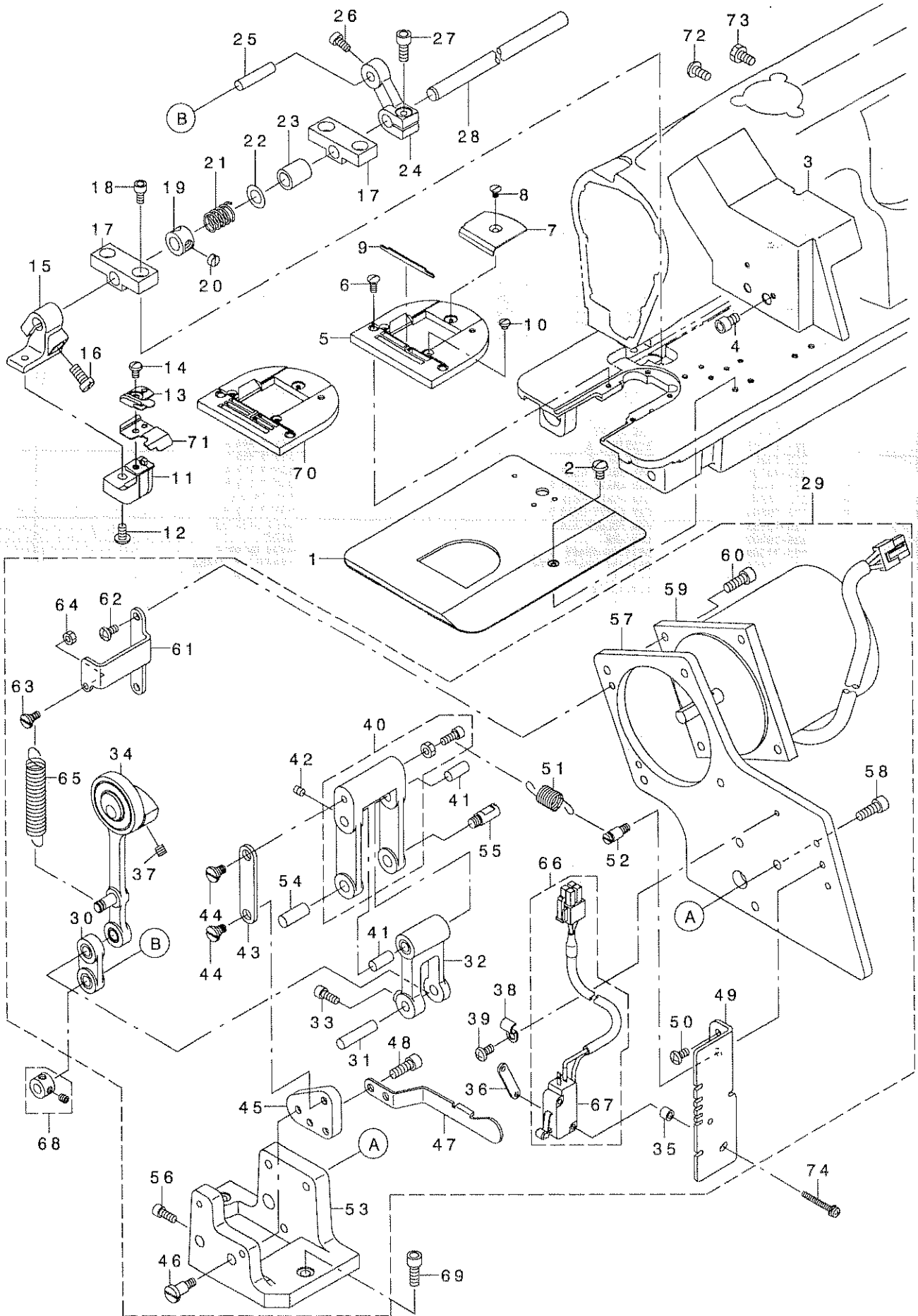

REF. NO	NOTE	PART NO.	DESCRIPTION	品名	Qty
1		235-09003	BED PLATE	ベッドプレート	1
2		SS-5110740-TP	SCREW 11/64-40 L= 6.5	トラスネジ 11/64-40 L=6.5	1
3		235-08906	KNIFE DRIVING DEVICE COVER	メスキット・ウツウチカバー	1
4		SM-6050802-TN	BOLT	ロツカクアナボルト	2
5	02	235-05829	THROAT PLATE	ハリタ	1
6		SS-2090840-SP	SCREW	マルチラネジ	2
7		235-13401	THROAT PLATE COVER	ハリタカバー	1
8		SS-1080510-SP	SCREW 1/8-44 L=5	チラネジ 1/8-44 L=5	1
9		235-06108	THROAT PLATE KNIFE	ハリタメス	1
10		SS-4080320-TP	SCREW 1/8-44 L=3.4	ナハネジ 1/8-44 L=3.4	2
11		235-06314	KNIFE BASE	メスキットベース	1
12		SS-4110815-SP	SCREW 11/64-40 L=8	ナハネジ 11/64-40 L=8	2
13		235-06009	CLOTH CUTTING KNIFE	ヌノキリメス	1
14		SS-5090610-SP	SCREW 9/64-40 L=6	トラスネジ 9/64-40 L=6	1
15		235-06405	KNIFE BASE ARM	メスキットベースアーム	1
16		SS-6122030-SP	SCREW 3/16-28 L=20	チラネジ 3/16-28 L=20	1
17		235-06603	KNIFE DRIVING SHAFT BASE	メスキット・ウツウチ・シャフトベース	2
18		SM-6040802-TP	SCREW M4X0.7 L=8	ロツカクアナボルト	4
19		CS-0800911-TH	THRUST COLLAR	スラストウケ	1
20		SS-8660340-SP	SCREW 1/4-40 L= 2.5	トメネジ 1/4-40 L=2.5	1
21		235-06702	KNIFE PRESS SPRING	メスキットバネ	1
22		WP-0820526-SD	WASHER 8.2X14X0.5	ヒラネジ・ワッシャー 8.2X14X0.5	1
23		169-65105	METAL	メタル	1
24		235-06801	KNIFE DRIVING ARM	メスキット・ウツウチ	1
25		105-65406	GEAR SHAFT	ハグ・ギヤシャフト	1
26		SM-6040802-TP	SCREW M4X0.7 L=8	ロツカクアナボルト	1
27		SM-6051202-TP	SCREW M5X0.8 L=12	ロツカクアナボルト M5X0.8 L=12	1
28		235-06504	KNIFE DRIVING SHAFT	メスキット・ウツウチ	1
29		235-08252	KNIFE DRIVING DEVICE ASM.	メスキット・ウツウチ(クミ)	1
30		235-07056	CONNECTING LINK A ASM.	リンクツリリンクAクミ	(1)
31		105-65406	GEAR SHAFT	ハグ・ギヤシャフト	(1)
32		235-07155	CONNECTING LINK B ASM.	リンクツリリンクBクミ	(1)
33		SM-6041002-TP	SCREW M4 L=10	ロツカクアナボルト M4X0.7 L=10	(1)
34		235-07262	KNIFE DRIVING ROT ASM.	メスキット・ウツウチクミ	(1)
35		B4011-210-000	SPACER	キハンスパース	(2)
36		111-02308	MICRO SWITCH PLATE	マイクロスイッチプレート	(1)
37		SM-8050812-TP	SCREW M5X8	トメネジ M5X0.8 L=8	(2)
38		B3538-112-000	OIL RETURN TUBE HOLDER	オイルリターンパイプホルダ	(1)
39		SM-4030411-SB	SCREW M3X0.5 L=4	ナハネジ M3 L=4	(1)
40		235-07551	KNIFE ADJUSTING LINK ASM.	メスキット調整リンククミ	(1)
41		113-87503	LEVER ARM PIN	レバアームピン	(2)
42		SM-8040502-TP	SCREW M4X0.7 L=5	トメネジ M4X0.7 L=5	(2)
43		235-07700	ADJUSTING CONNECTING PLATE	メスキット調整リンクプレート	(1)
44		SD-0640231-SP	HINGE SCREW D= 6.35 H= 2.3	ダウネジ D=6.35 H=2.3	(2)
45		235-07809	LEVER BASE	レバベース	(1)
46		SD-0640851-SP	STEP-SCREW	ダウネジ	(1)
47		235-07908	KNIFE ADJUSTING LEVER	メスキット調整レバ	(1)
48		SS-4110815-SP	SCREW 11/64-40 L=8	ナハネジ 11/64-40 L=8	(2)
49		235-08005	LEVER SCALE PLATE	レバメモリプレート	(1)
50		SM-4040855-SP	SCREW	ナハネジ	(2)
51		235-08104	ADJUSTING LINK SPRING	チヨウセツリリンクバネ	(1)
52		101-20004	SPRING SUSPENSION	キヤクオリレババネ	(1)
53		235-08203	KNIFE ADJUSTING BASE	メスキット調整ベース	(1)
54		113-84302	PIN, B	スライベィンクリピンB	(1)
55		110-08802	ADJUSTING LINK FULCRUM SHAFT A	チヨウセツリリンクテンジクA	(1)
56		SM-6041002-TP	SCREW M4 L=10	ロツカクアナボルト M4X0.7 L=10	(2)
57		235-08302	MOTOR SUPPORT PLATE	モータササエプレート	(1)
58		SM-6051402-TP	SCREW M5X0.8 L=14	ロツカクアナボルト	(3)
59		235-08450	AC MOTOR ASM.	ACモータ(クミ)	(1)
60		SM-6051402-TP	SCREW M5X0.8 L=14	ロツカクアナボルト	(4)
61		235-08500	STOP SPRING RACK	テイシハバネ	(1)
62		SM-4040855-SP	SCREW	ナハネジ	(2)
63		SD-0500251-SP	HINGE SCREW D= 5 H= 2.5	ダウネジ D=5 H=2.5	(1)
64		NS-6090310-SP	NUT 9/64-40	ロツカクナット 9/64-40	(1)
65		235-08609	STOP SPRING	テイシハバネ	(1)
66		235-08757	MOTOR SWITCH ASM.	モータスイッチ(クミ)	(1)
67		HA-0004400-0A	SWITCH	スイッチ	(1)
68		B2579-229-0A0	THRUST BEARING	スラストベアリング	1
69		SM-6051402-TP	SCREW M5X0.8 L=14	ロツカクアナボルト	1
70	01	235-12817	THROAT PLATE	ハリタ	1
71		235-13302	CLOTH WASTE COVER	ヌノクズカバー	1
72		SS-4121015-SP	SCREW 3/16-28 L=10	ナハネジ 3/16-28 L=10	1
73		SS-9120910-TP	SCREW 3/16-28 L=9	ロツカクボルト 3/16-28 L=9	1
74		SL-4032591-SC	SCREW M3X25	ナハネジ M3X0.5 L=25	1

NOTE (注記)

01....FOR JAPAN  
02....FOR EXPORT

日本用  
輸出入

ALL PARTS OTHER THAN ABOVE ARE SAME AS THOSE OF LZ-2280N  
上記以外の部品は、LZ-2280Nと共通です。

27. EXCLUSIVE PARTS FOR LZ-2282N(-7) (2)

LZ-2282N(-7)専用部品 (2)

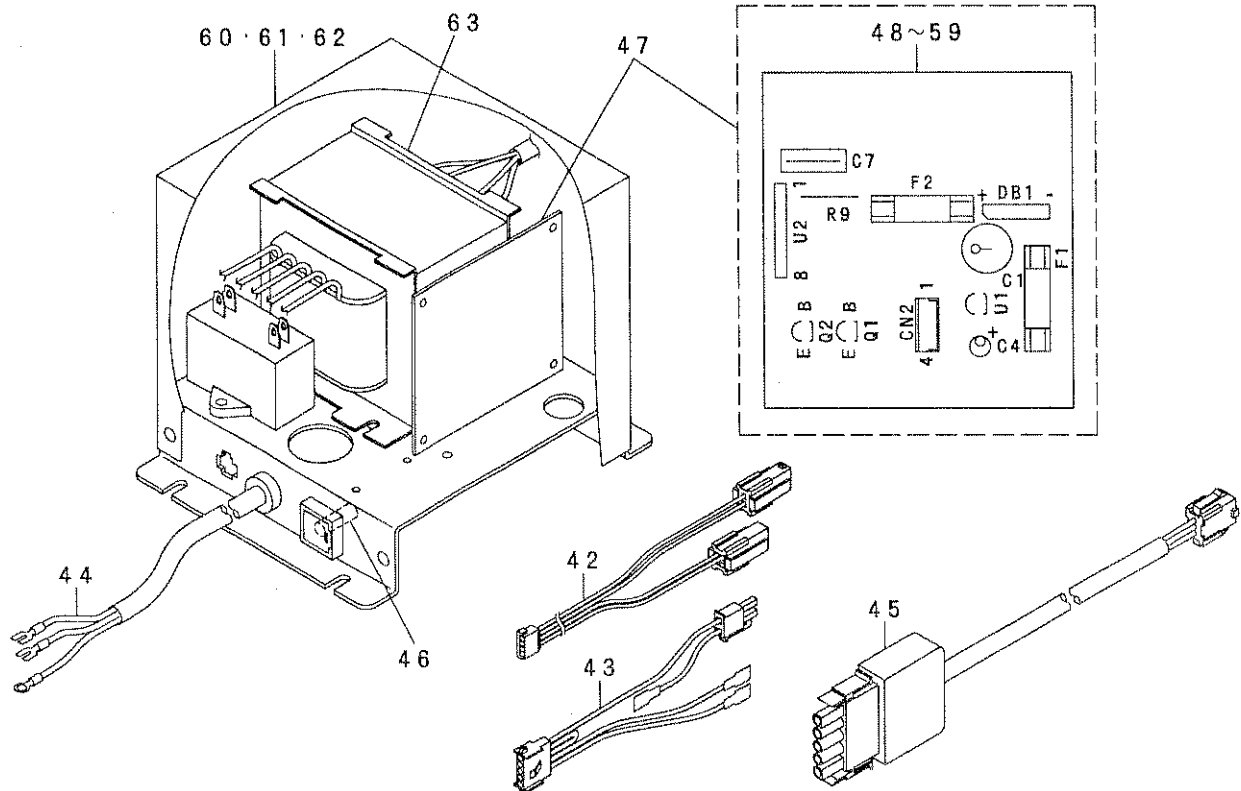
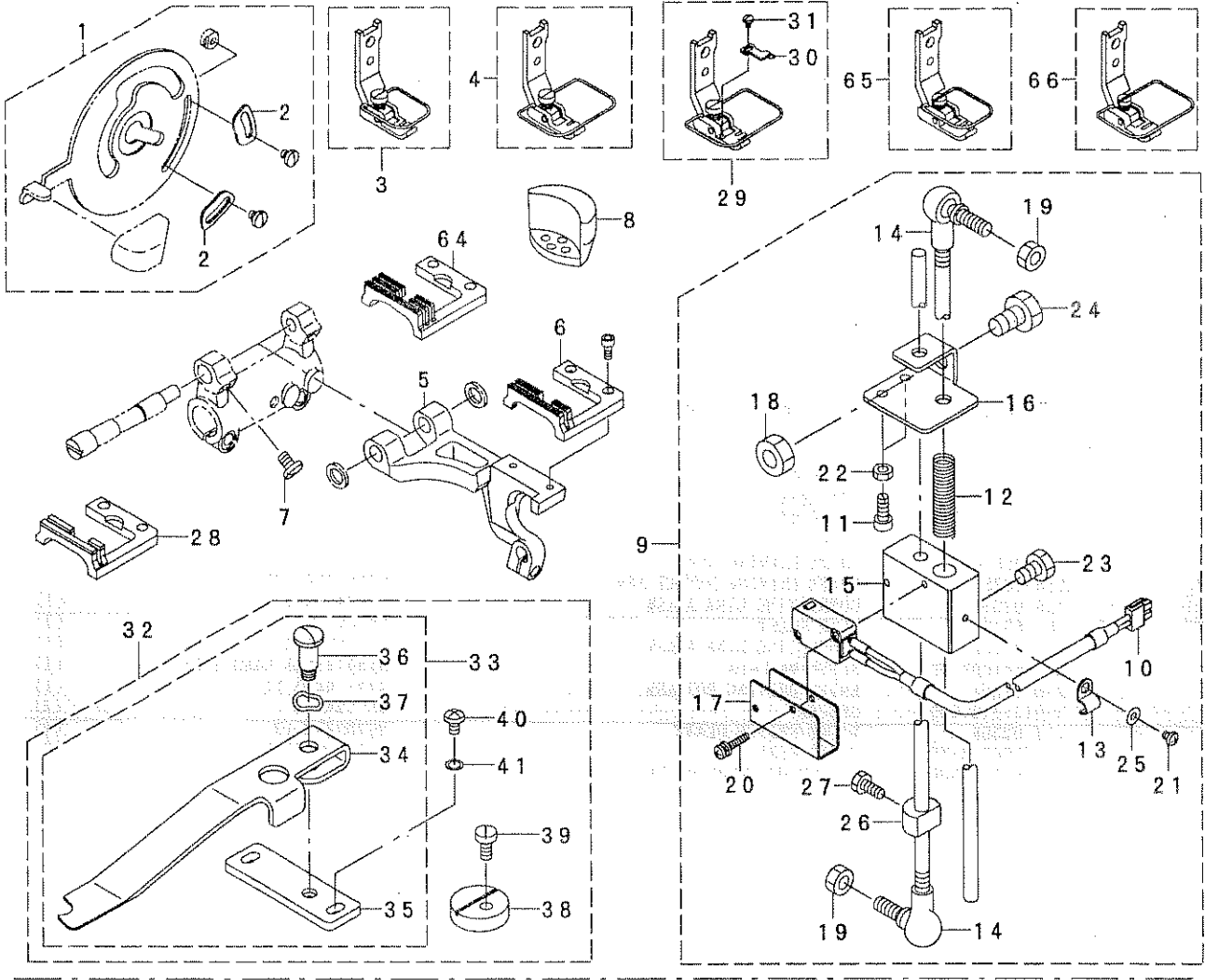

REF. NO	NOTE	PART NO.	DESCRIPTION	品名	Qty
1		235-05654	POSITION CHANGE LEVER ASM.	ハリイチハコウレハ (クミ)	1
2		235-05605	NEEDLE POSITION STOPPER	キセンストツハ	(2)
3	07	235-09169	PRESSER ASM.	オサエ(クミ)	1
4	02	235-09466	PRESSER ASM.	オサエ(クミ)	1
5		235-05506	FEED BASE	ネクリダ イ(ツイカコウ)	1
6	07	235-05910	FEED DOG	ネクリ	1
7		SS-7120710-SP	SCREW 3/16-28 L=7	マルヒラネシ 3/16-28 L=7	2
8		235-09706	HEAD SUPPORT RUBBER	トウブ ササエゴ ムサ	2
9		235-10050	STARTING SWITCH ASM.	キト ウスイツチ(クミ)	1
10		235-10159	SWITCH ASM.	スイツチ(クミ)	(1)
11		B3208-280-000	BOBBIN WINDER ADJUSTING SCREW	ホビソ オサエ ホス	(2)
12		235-10308	SWITCH SPRING	スイツチハネ	(1)
13		B3538-112-000	OIL RETURN TUBE HOLDER	カンリコウ ハ イブ オサエ	(1)
14		D7117-555-BA0	JOINT BAR A ASM.	レンケツボ - A クミ	(2)
15		235-10407	SWITCH BASE	スイツチダ イ	(1)
16		235-10506	SWITCH PLATE	スイツチイタ	(1)
17		MAO-11602N00	MICRO-SWITCH COVER	スイツチカハ -	(1)
18		NM-6080721-SE	NUT M8	ロツカクナツ M8	(1)
19		NM-6060001-SE	NUT M6	ロツカクナツ M6 1シユ	(2)
20		SL-4031691-SC	SCREW M3 L=16	サ カ ネツキ ナハ コネシ M3 L=16	(2)
21		SM-4030411-SB	SCREW M3X0.5 L=4	ナハ コネシ M3 L=4	(1)
22		NS-6110360-SP	NUT	ロツカクナツ	(2)
23		SM-9061003-SC	SCREW M6X10	ロツカクネ ルト M6 L=10	(1)
24		SM-9081423-SE	SCREW M8 L=14	ロツカクネ ルト M8 L=14	(1)
25		WP-0330501-SB	WASHER M3	ヒラサ カ ネ ミカ キヤル M3	(1)
26	*	263-08809	STOPPER	チヨウセツネ マワリト ス	(1)
27		SS-9111013-SP	SCREW 11/64-40 L=9.5	ロツカクネ ルト 11/64-40 L=9.5	(1)
28	06	235-12015	FEED DOG	ネクリ	1
29	06	235-12569	PRESSER ASM.	オサエ(クミ)	1
30		235-12601	LACE GUIDE	レースカ イト	(1)
31		SS-4060310-SP	SCREW 3/32-56 L=2.5	ナハ ネシ 3/32-56 L=2.5	(1)
32	07	235-12163	SEPARATION PLATE ASM.	アソリハ ソツクミ	1
33		235-12155	SEPARATION PLATE COMPL.	アソリハ ソ(ケツコウ)	(1)
34		235-12106	SEPARATION PLAT	アソリイタ	(1)
35		235-12205	SEPARATION PLAT BASE	アソリイタダ イ	(1)
36		SD-0791331-SP	HINGE SCREW D=7.94 H=13.3	ダソネシ D=7.94 H=13.3	(1)
37		WZ-0850302-K0	WAVED WASHER 8.5X12.5X0.3	ナミカ タサ カネ 8.5X12.5X0.3	(1)
38		235-12304	SEPARATION STOPPER	アソリイタストツハ	(1)
39		SS-9111010-SP	SCREW 11/64-40 L=9.5	ロツカクネ ルト 11/64-40 L=9.5	(1)
40		SS-4110715-SP	SCREW 11/64-40 L=7	ナハ ネシ 11/64-40 L=7	(1)
41		WP-0510516-SD	WASHER 5.1X7.5X0.5	ヒラサ カネ 5.1X7.5X0.5	(1)
42		M8504-429-AA0	CORD A ASM.	ニューリヨクチコウケイコト アクミ	1
43		M8502-429-AA0	CORD A ASM.	モータコウケイコト アクミ	1
44		M8503-429-AA0	CORD A ASM.	ニューリヨクテソケソコト アクミ	1
45		M8505-429-AA0	CORD A ASM.	モータカ イブ チョウケイコト アクミ	1
46		HF-0078016-PU	FUSE 250VT 1.6A	ヒューズ	1
47		M8601-429-AA0	CONTROL BASE A ASM.	コントロール 基ハソ アクミ	1
48		HL-0171200-00	PHOTO COUPLER	フォトカアラ	(1)
49		HG-0056400-00	DIODE BRIGDE (S1VB20)	セイリユウキ	(1)
50		HL-0038800-00	VOLTAGE REGULATOR (UPC78L05A)	IC (UPC78L05)	(1)
51		HT-0023100-00	TRANSISTOR 2SC1815	トランジスタ (2SC1815)	(2)
52		HR-0223010-10	FIXED RESISTANCE	コテイイコウ	(1)
53		HC-0182010-20	ALUMINUM ELECTROLYSIS	アルミデソカイ	(1)
54		HC-0182047-00	CAPACITOR 47 25V	コンデソサ 47MF	(1)
55		HC-0334010-S0	FILM	フィルム	(1)
56		HC-0364133-20	CONDENSER	コンデソサ	(1)
57		HF-0041050-S0	FUSE 0.5A	ヒューズ	(1)
58		HF-0041020-P0	FUSE 2A	ヒューズ	(1)
59		HK-0320000-40	STRAIGHT HEADER 4P	ストレートヘッダ 4P	(1)
60	04	M2001-429-BA0	PSC BOX B ASM.	PSC BOX B ASM	1
61	05	M2001-429-CA0	PSC BOX C ASM.	PSC BOX C ASM	1
62	03	M2001-429-AA0	PSC BOX A ASM.	PSC ボックス アクミ	1
63		M8501-429-AA0	POWER SOURCE TRANSFORMER ASM.	デソケソトランス アクミ	1
64	01	235-12908	FEED DOG	ネクリ	1
65	01	235-13062	PRESSER ASM.	オサエ(クミ)	1
66	01	235-13161	PRESSER ASM.	オサエ(クミ)	1

NOTE (注記)

01....FOR JAPAN  
02....FOR EXPORT  
03....FOR 100V, 1-PHASE  
04....FOR 200V, 3-PHASE  
05....FOR 230V, 3-PHASE  
06....FOR JE  
07....OPTIONAL PARTS  
(Accessories parts for JE)

日本用  
輸出用  
単相100V用  
三相200V用  
三相230V用  
JE用  
オプション部品  
(JEのみ付属品)

28. EXCLUSIVE PARTS FOR LZ-2280NU(-7),2284NU(-7),2286NU(-7) & 2288NU(-7)

LZ-2280NU(-7),2284NU(-7),2286NU(-7),2288NU(-7)専用部品

FOR LZ-2280NU  
LZ-2280NU用

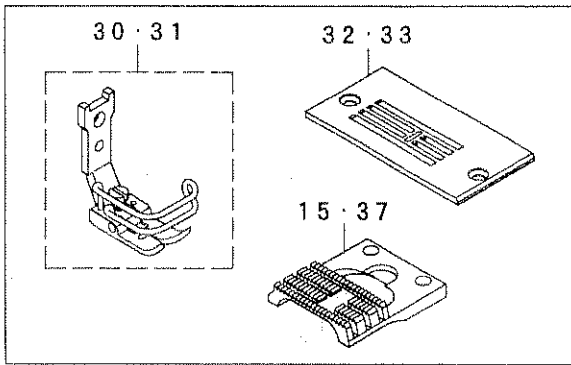

FOR LZ-2288NU, LZ-2286NU, LZ-2284NU  
LZ-2288NU, LZ-2286NU, LZ-2284NU用

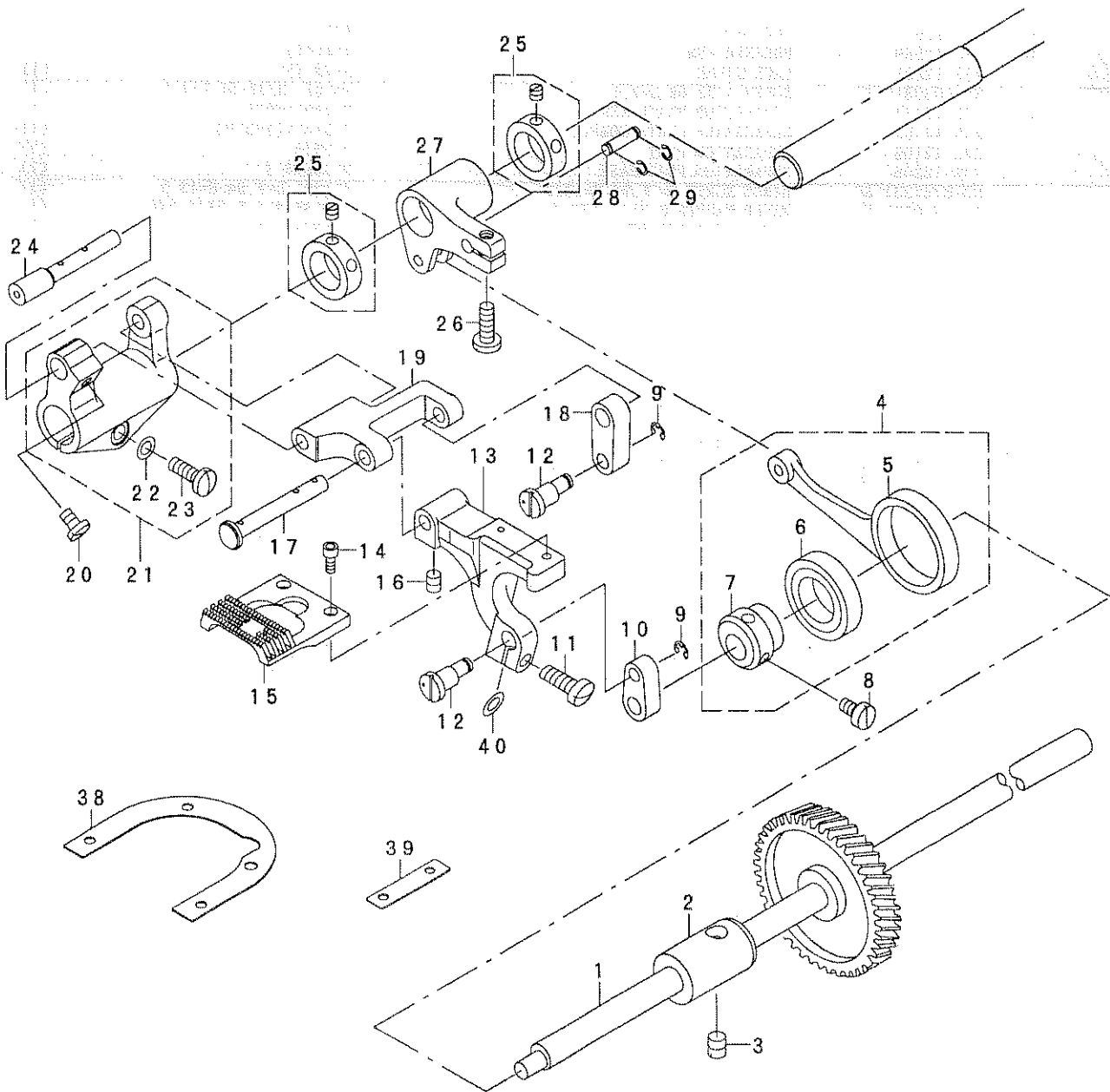
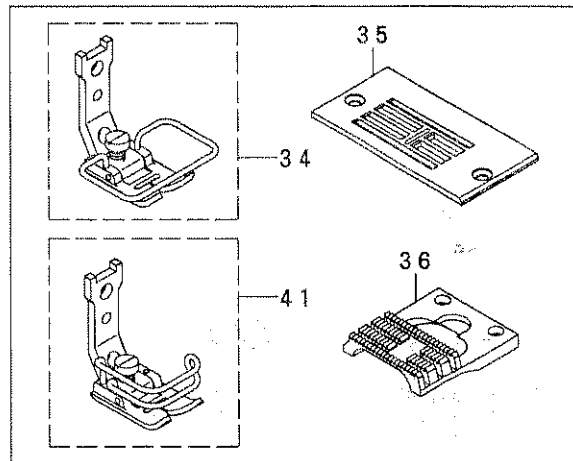



REF. NO	NOTE	PART NO.	DESCRIPTION	ヒソメイ	Qty
1		235-02008	HOCK DRIVING SHAFT	シタジク	1
2		235-02107	BUSING, FRONT	シタジク クメタル	1
3		SS-8150710-SP	SCREW 15/64-28 L=7	トメネジ 15/64-28 L=7	1
4		235-01356	VERTICAL FEED CAM ASM.	シ ヨウケ オクリカム(クミ)	1
5		235-01406	VERTICAL FEED ROD	シ ヨウケ オクリロッド	(1)
6		SB-1170001-00	BEARING	コロカ リンク クウケ	(1)
7		235-01307	VERTICAL FEED CAM	シ ヨウケ オクリカム	(1)
8		SS-6110820-TP	SCREW 11/64-40 L=8	ヒラネジ 11/64-40 L=8	2
9		RE-0300000-KO	E-RING 3	Eカ タトメワ 3	2
10		225-20001	LINK	シ ヨウケ オクリ リンク	1
11		SS-7121410-TP	SCREW 3/16-28 L=14	マルヒラネジ 3/16-28 L=14	1
12	*	263-03107	LINK SHAFT	シ ヨウケ オクリリンクツク	2
13		235-01901	FEED BASE	オクリタ イ	1
14		SS-6580752-TP	SCREW 1/8-40 L=7	ロツカクアナホ ルト 1/8-40 L=6.3	2
15	01	225-48119	FEED DOG	オクリ	1
16		SM-8050612-TP	SCREW M5X6	トメネジ M5X0.8 L=6	2
17		235-01802	FEED BAR SHAFT B	オクリタ イツ クB	1
18		235-01703	LINK B	シ ヨウケ オクリリンクB	1
19		235-01604	FEED BASE LINK	オクリタ イリンク	1
20		SS-7110740-TP	SCREW 11/64-40 L=7	マルヒラネジ 11/64-40 L=7	1
21		229-13156	FEED ROCKER ASM.	オクリタ イウテ (クミ)	1
22		WP-0480856-SP	WASHER 4.8X8.4X0.8	ヒラザ カネ 4.8X8.4X0.8	(1)
23		SS-7121410-TP	SCREW 3/16-28 L=14	マルヒラネジ 3/16-28 L=14	(1)
24		229-13206	FEED BAR SHAF	オクリタ イツ ク	1
25		CS-1470710-SH	THRUST COLLAR ASM. D=14.72 W=7	スラストウケ D=14.72 W=7 クミ	2
26		SS-7121410-TP	SCREW 3/16-28 L=14	マルヒラネジ 3/16-28 L=14	1
27		235-01513	VERTICAL FEED ARM	シ ヨウケ オクリウテ	1
28		112-14806	PIN	スイハイホ ウピン	1
29		RC-0330415-KP	SNAP RING	Cカ タトメワ	2
30	01	225-48671	PRESSER ASM.	オサエ(クミ)	1
31	01	225-48960	PRESSER ASM.	オサエ(クミ)	1
32	01	225-48010	NEEDLE PLATE	ハリイタ	1
33	01	225-48705	NEEDLE PLATE	ハリイタ	1
34	01	235-03154	PRESSER ASM.	オサエ(クミ)	1
35		225-82407	NEEDLE PLATE	ハリイタ	1
36	01	225-81508	FEED DOG	オクリ	1
37	01	225-48804	FEED DOG	オクリ	1
38	02	225-03908	SPACER	ハリイタスハ -サ-	1
39	02	100-25906	SPACER	オクリタ イスハ -サ-	1
40		WP-0500916-SD	WASHER 5X7X0.9	ヒラザ カネ 5X7X0.9	1
41	01	235-03162	PRESSER ASM.	オサエ(クミ)	1

NOTE (注記) 01...VARIOUS NSO. FOR DESTINATIONS 仕向地により異なる  
02...FOR LZ-2280NU-7, LZ-2284NU-7, LZ-2286NU-7, LZ-2288NU-7  
LZ-2286NU-7, LZ-2288NU-7 LZ-2286NU-7, LZ-2288NU-7用

ALL PARTS OTHER THAN ABOVE ARE SAME AS THOSE OF LZ-2280N  
上記以外の部品は、LZ-2280Nと共通です。

29. EXCLUSIVE PARTS FOR LZ-2284N(-7), LZ-2284C-7 (1)  
 LZ-2284N(-7), LZ-2284C-7専用部品 (1)

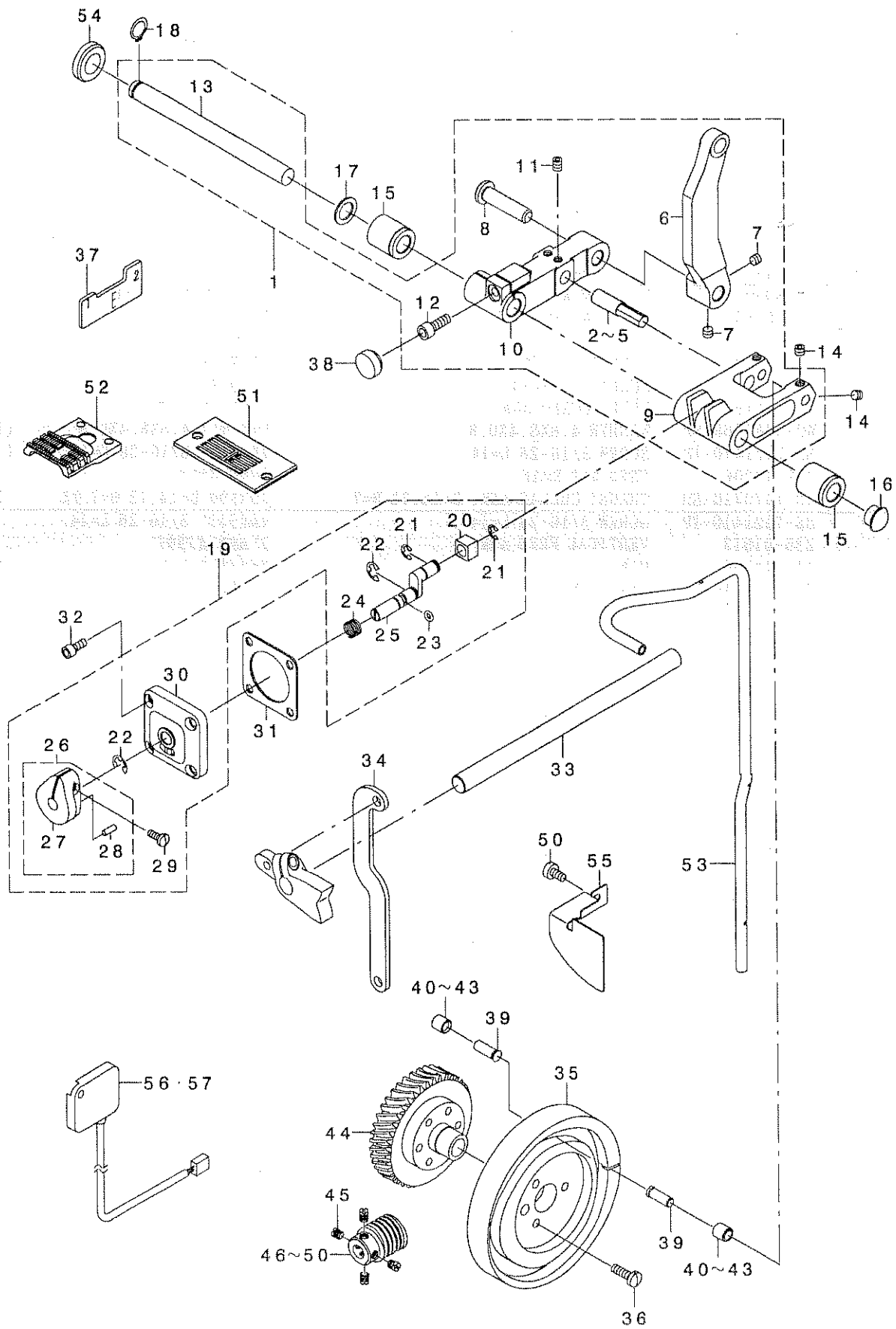

REF. NO	NOTE	PART NO.	DESCRIPTION	品名	Qty
1		235-16651	NEEDLE DRIVING ARM ASM.	ハリフリクトウウテ (クミ)	1
2	01	235-16909	DIA PIN A	ダイピン A	(1)
3	01	235-17006	DIA PIN B	ダイピン B	(1)
4	01	235-17105	DIA PIN C	ダイピン C	(1)
5	01	235-17204	DIA PIN D	ダイピン D	(1)
6		235-16503	NEEDLE DRIVING ROD	ハリフリクトウロッド	(1)
7		SM-8050412-TP	SCREW M5 L=4	トメネジ M5 L=4	(2)
8		D2431-555-B00	THREAD TRIMMER SHAFT	イトキリウテ ツク	(1)
9		235-16701	NEEDLE CAM ARM	ハリフリカムウテ	(1)
10		235-16602	NEEDLE DRIVING ARM	ハリフリクトウウテ	(1)
11		SM-8050612-TP	SCREW M5X6	トメネジ M5X0.8 L=6	(2)
12		SM-6051402-TP	SCREW M5X0.8 L=14	ロツカクアホノルト	(1)
13		235-18103	NEEDLE DRIVING SHAFT	ハリフリクトウウテ	(1)
14		SM-8050412-TP	SCREW M5 L=4	トメネジ M5 L=4	4
15		123-08300	METAL, FRONT	スイハイトウウテクマエメタル	2
16		TA-1100604-RO	PLUG	トメセン D=11 L=6	1
17		B1637-560-000	WASHER	スイハイトクリロッドサカネ	1
18		RC-0100001-KP	SNAP RING M10	シカトメワ 9.3	1
19	*	263-13957	CHANGE OVER BASIS ASM.	キリカエトダイ (クミ)	1
20	*	263-14203	ROLLER	キリカエツクカクコマ	(1)
21		RE-0400000-KO	E-RING 4	Eカトメワ 4	(2)
22		RE-0500000-KO	E-RING	Eカトメワ 5	(2)
23		RO-0291801-00	RUBBER RING	Oリング	(1)
24	*	263-14104	SPRING	キリカエツクカネ	(1)
25	*	263-14302	CHANGE OVER SLIDE SHAFT	キリカエスライドツク	(1)
26	*	263-14054	CHANGE OVER LEVER ASM.	キリカエレバ (クミ)	(1)
27	*	263-14005	CHANGE OVER LEVER	キリカエレバ	(1)
28		PH-0300085-SO	PIN	ハイコウピン	(1)
29		SS-7090910-TP	SCREW 9/64-40 L= 8.5	マルヒラネジ 9/64-40 L=8.5	(1)
30	*	263-13908	CHANGE OVER BASIS	キリカエトダイ	(1)
31		225-01704	GASKET	イトユルメマトイダハツキン	1
32		SS-6111052-TP	SCREW	ロツカクアホノルト	4
33	*	263-12405	FEED LEVER SHAFT	オクリレバツク	1
34	*	263-14401	FEED CHANGE LINK A	オクリハンカソソクA	1
35		235-18822	NEEDLE CAM	ハリフリカム	1
36		SS-7111410-TP	SCREW 11/64-40 L=14	マルヒラネジ 11/64-40 L=14	3
37		225-36502	TIMING GAUGE E	タイミンクケツE	1
38		TA-1470702-RO	RUBBER PLUG	トメセン	1
39	*	263-13700	NEEDLE CAM ROLLER SHAFT	ハリフリカムコロツク	2
40	01	235-17501	NEEDLE CAM ROLLER A	ハリフリカムコロ A	2
41	01	235-17600	NEEDLE CAM ROLLER B	ハリフリカムコロ B	2
42	01	235-17709	NEEDLE CAM ROLLER C	ハリフリカムコロ C	2
43	01	235-17808	NEEDLE CAM ROLLER D	ハリフリカムコロ D	2
44		225-85657	WORM WHEEL COMPL.	ウオムホイール (ケツコウ)	1
45		SS-8660610-TP	SCREW 1/4-40 L=6	トメネジ 1/4-40 L=6	4
46	*	225-27006	WORM A	ウオムAA	1
47	*	225-27105	WORM B	ウオムAB	1
48	*	225-27204	WORM C	ウオムAC	1
49		225-27303	WORM D	ウオムAD	1
50		SS-6110810-TP	SCREW 11/64-40 L=8	ヒラネジ 11/64-40 L=8	1
51		225-82407	NEEDLE PLATE	ハリイダ	1
52		225-81508	FEED DOG	オクリ	1
53		235-19903	ARM SHAFT OIL PIPE	ウツツクキョウコハイブ	1
54		TA-2200502-RO	RUBBER PLUG	トメセン	1
55		235-19804	OIL SHIELD	ユホウハシ	1
56	*02	M6094-350-AAL	RESISTANCE PACK AL ASM.	テイコウハツクALクミ	1
57	*03	M6094-350-AAF	RESISTANCE PACK AF ASM.	テイコウハツクAFクミ	1
NOTE (注記)			01...SELECTIVE PARTS	選択部品	
			02...FOR LZ-2284N-7	LZ-2284N-7用	
			03...VARIOUS NOS.FOR DESTINATIONS	仕向地により異なる	

31. SPECIAL ORDER PARTS FOR LZ-2280N, 2281N, 2284N, 2286N, 2288N

特別注文部品LZ-2280N, 2281N, 2284N, 2286N, 2288N用

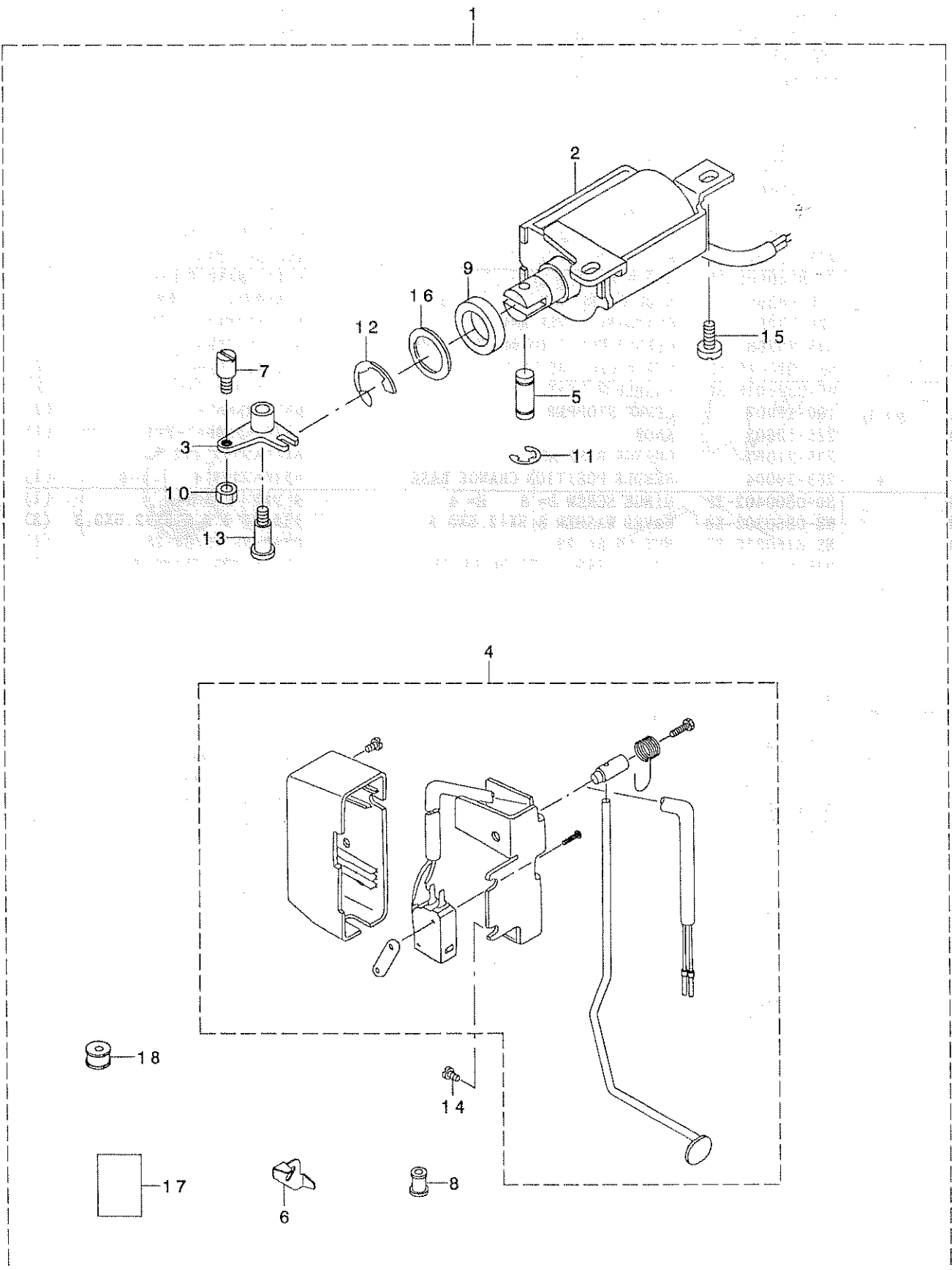

REF. NO	NOTE	PART NO.	DESCRIPTION	品名	Qty
1		225-61559	AUTOMATIC BACK MACHINE	シトウハツソウチ	1
2		225-59058	MAGNET ASM.	ハツクマグ (クミ)	(1)
3		225-44159	REVERSE FEED MAGNET LINK	キヤクオクリ マグ ネットリンク (クミ)	(1)
4		225-59850	REVERSE FEED SWITCH	キヤクオクリ スイッチ (クミ)	(1)
5		111-01003	PLUNGER ARM PIN	プランジヤウテヒン	(1)
6		111-02605	CORD HOLDER	コートメカナク	(1)
7		B1213-372-000	SCREW	シヤダソツメトメネジ	(1)
8		D2467-555-B00	RUBBER PLUG	ゴム プッシュ	(2)
9		D2468-555-B00	RUBBER PLUNGER	プランジヤウゴム	(1)
10		NS-6150310-SP	NUT 15/64-28	ロツカクナツト 15/64-28	(1)
11		RE-0400000-K0	E-RING 4	エカタメワ 4	(2)
12		RE-1200000-K0	E-RING 12	エカタメワ 12	(1)
13		SD-0791503-SP	HINGE SCREW D=7.94 H=15	タソネジ D=7.94 H=15	(1)
14		SS-4120615-SP	SCREW 3/16-28 L=6	ナネジ 3/16-28 L=6	(2)
15		SS-4150915-SP	SCREW 15/64-28 L=9	ナネジ 15/64-28 L=9	(2)
16		WP-1602616-SZ	WASHER 16X24X2.6	ヒラサカネ 16X24X2.6	(1)
17		291-41900	INSTRUCTION MANUAL	LZ-2280タツチハツクキット ワイセツ	(1)
18		110-30202	RUBBER BUSHING	マグコートゴム	(1)

32. SPECIAL ORDER PARTS FOR LZ-2280N SERIES

特別注文部品LZ-2280Nシリーズ

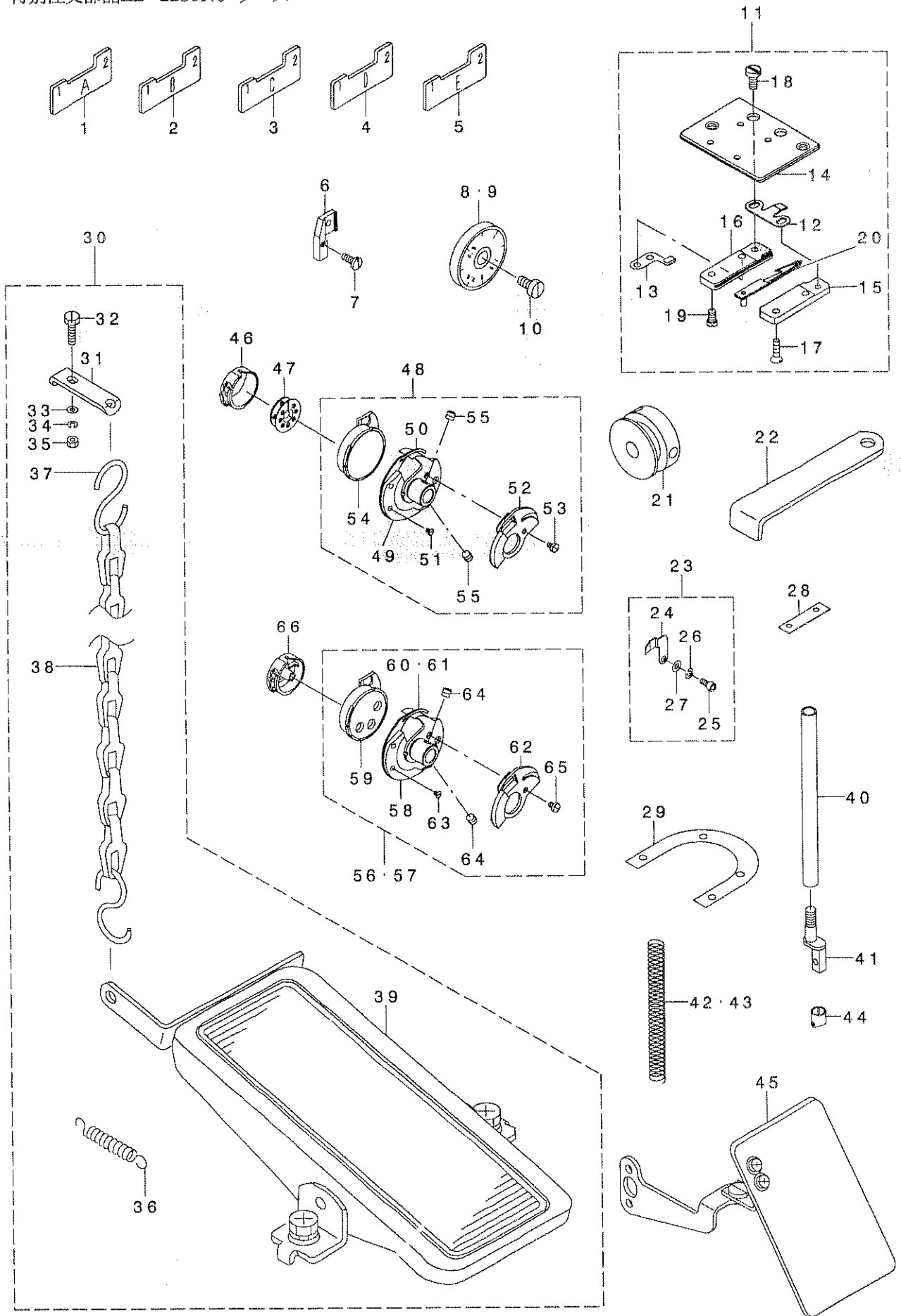

REF. NO	NOTE	PART NO.	DESCRIPTION	品名	Qty
1		225-35801	TIMING GAUGE	タイミンクゲージ	1
2		225-86705	TIMING GAUGE	タイミンクゲージ	1
3		225-35900	TIMMING GAUGE, RIGHT	タイミンクゲージ R	1
4		225-36403	TIMMING GAUG D	タイミンクゲージ D	1
5		225-36502	TIMING GAUGE E	タイミンクゲージ E	1
6		B1551-586-000	PRESSER FOOT JOINT	オサエレンクツアツ	1
7		SS-7090910-SP	SCREW 9/64-40 L= 8.5	マルヒラネジ 9/64-40 L=8.5	1
8		100-29957	SCALE PLATE	メモリイタ ケツゴウ	1
9		100-29452	STITCH DIAL ASM.	メモリイタ クミ	1
10		SS-6121030-SP	SCREW 3/16-28 L=10	ヒラネジ 3/16-28 L=10	1
11		225-56054	KNIFE UNIT	メスユニット	1
12		225-56302	FIXED KNIFE	コチイメス	(1)
13		225-56450	CLAMP PLATE ASM.	クランプイタ(クミ)	(1)
14		225-56609	SLIDING PLATE	スベリイタ	(1)
15		225-56708	DRIVING BASE	トウメスタイヒタリ	(1)
16		225-56807	DRIVING BASE	トウメスタイミキ	(1)
17		SS-1090510-SP	SCREW 9/64-40 L=5	サラネジ 9/64-40 L=5	(2)
18		SS-6090420-SP	SCREW 9/64-40 L= 4.0	ヒラネジ 9/64-40 L=4	(2)
19		SS-7090710-SP	SCREW 9/64-40 L= 6.8	マルヒラネジ 9/64-40 L=6.8	(2)
20		225-56153	DRIVING KNIFE ASM.	トウメスタ(クミ)	(1)
21		225-55403	THREAD CUTTING CAM	イトキリカム	1
22		B9101-490-000	DRIVER	ドライバ	1
23		225-25455	NEEDLE HOLDER ASM.	ハリマカ リタイオウハリウケ(クミ)	1
24		225-25406	NEEDLE GUARD	ハリマカ リタイオウハリウケ	(1)
25		SM-6030602-TP	SCREW M3X0.5 L=6	ロツカクアツホネ ト M3X0.5 L=6	(1)
26		WS-0310702-KS	SPRING WASHER	ハネネジガネ 3.1X5.9X0.7	(1)
27		WP-0320500-SC	WASHER M3	ヒラサガネ コガタマ M3	(2)
28		100-25906	SPACER	オクリイタ イスベリ	1
29		225-03908	SPACER	ハリイタスベリ	1
30		GRF-010000B0	RF-1 BACK STITCH DEVICE ASM.	RF-1ハタタム ツクヌイソウチクミ	1
31		GRF-01001000	PLATE	クサリトリツケイタ	(1)
32		SS-9111510-SP	SCREW 11/64-40 L=15	ロツカクホネ ト 11/64-40 L=15	(1)
33		WP-0501016-SD	WASHER 5X10.5X1	ヒラサガネ 5X10.5X1	(1)
34		WS-0441040-KP	SPRING WASHER 4.4X7.4X1	ハネネジガネ 4.4X7.4X1	(1)
35		NS-6110420-SP	NUT 11/64-40	ロツカクナツト 11/64-40	(1)
36		MAT-80117800	SPRING	ヒタトリハネ	(1)
37		B8133-019-000	S SHAPED HOOK	スカタカナク	(2)
38		B8131-019-000	CHAIN	クサリ	(1)
39		119-60853	PEDAL ASM.	ペダルクミ	(1)
40		D1501-583-H00	PRESSER BAR	オサエホ	1
41		D1502-583-H00	PRESSER BAR	オサエホ - ツキアツ	1
42		B1505-227-00A	PRESSER ADJUSTING SPRING	マチガエビシハシ	1
43		111-62104	SPRING	オサエチヨウセツハネ	1
44		225-07701	THRED RACK, RIGHT	ハリホ ウイトカケ R	1
45		225-03353	SAFETY PLATE ASM.	アンゼンプレート(ケツゴウ)	1
46		235-22550	NOT TURN BOBBIN CASE ASM.	ムカイテンボ ビンケースクミ	1
47		235-23004	NOT TURN BOBBIN	ムカイテンボ ビン	1
48		235-23152	NOT TURN BOBBIN HOOK COMPL. V	ムカイテンボ ビンガ マクツゴウ V	1
49		225-25919	OUTER HOOK V	ソトガマ V	(1)
50		235-03501	INNER HOOK PRESSER V-S	ウチガ マオサエV-S	(1)
51		100-33009	HOOK GIB SCREW	ウチガ マオサエトメネジ	(2)
52		235-23202	NOT TURN BOBBIN INNER HOOK V	ムカイテンボ ビンウチガマ V	(1)
53		100-33108	HOOK COUNTER BALANCE SCREW	ウライタトメネジ	(1)
54		225-26008	INNER HOOK V	ウチガマ V	(1)
55		SS-8110422-TP	SCREW 11/64-40 L=4	トメネジ 11/64-40 L=4	(2)
56	01	235-03659	HOOK COMPL. S	カマケツゴウ S	1
57	02	235-02958	HOOK CONNECTION K	カマケツゴウ K	1
58		235-03709	OUTER HOOK S	ソトガマ S	(1)
59		235-03808	INNER HOOK S	ウチガマ S	(1)
60	01	235-03907	INNER HOOK PRESSER S	ウチガ マオサエS	(1)
61	02	235-03006	INNER HOOK PRESSER K	ウチガ マオサエK	(1)
62		235-04004	BACK PLATE S	ウライタS	(1)
63		235-04103	INNER HOOK PRESSER SETSCREW S	ウチガ マオサエトメネジ S	(3)
64		235-04301	OUTER HOOK SETSCREW S	ソトガマトメネジ S	(2)
65		235-04400	HOOK COUNTER BALANCE SCREW S	ウチガ トメネジ S	(1)
66		235-04657	BOBBIN CASE WITH SPRING	ボビンケースクミ	1

NOTE (注記)

01...FOR INNER HOOK S  
02...FOR INNER HOOK K

内釜 S用 Singer  
内釜 K用 72-10仕様

33. EXCLUSIVE PARTS FOR LZ-2284C-7 (1)

LZ-2284C-7専用部品 (1)

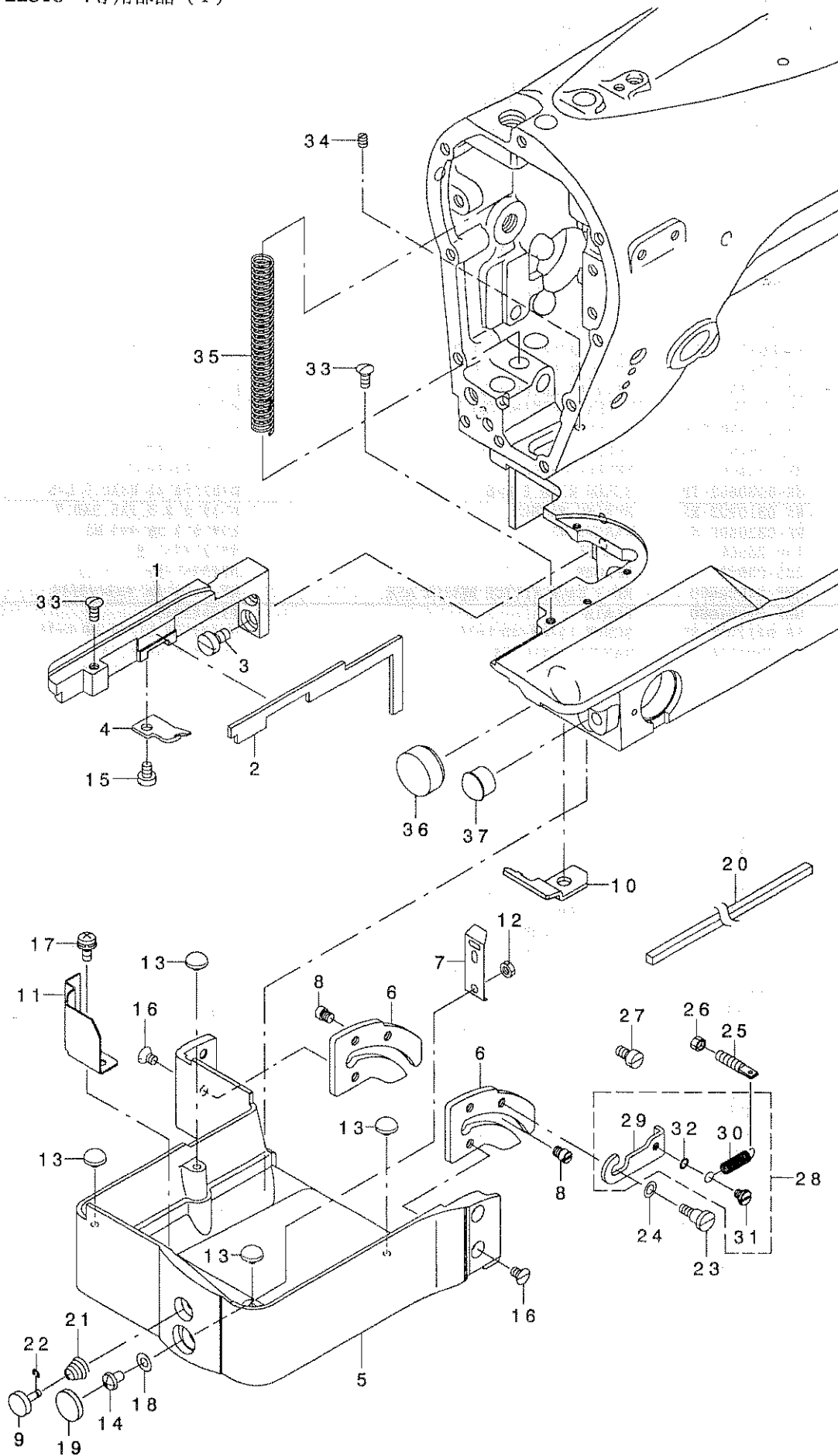



REF. NO	NOTE	PART NO.	DESCRIPTION	品名	Qty
1		400-05484	NEEDLE PLATE SUPPORT	ハリイタササエ	1
2		400-05485	OIL RETURN FELT	ハリイタリメンカンリユウフェルト	1
3		SS-6120940-SP	SCREW 3/16-28 L=9	ヒラネジ 3/16-28 L=9	2
4		400-05505	INNER HOOK STOPPER	ウチガマトメ	1
5		400-05487	HOOK COVER	カマカハ	1
6		400-05488	HOOK COVER GUIDE	カマカハ-ガイド	2
7		400-05489	HOOK COVER SPRING	カマカハ-バネ	1
8		400-05490	HOOK COVER GUIDE PIN	カマカハ-ガイドピン	4
9		400-05491	HOOK COVER BUTTON	カマカハ-ボタン	1
10		400-05493	HOOK COVER STOPPER	カマカハ-ストッパ	1
11		400-05494	OIL SHIELD PLATE	カマカハ-ナイユホウハシ	1
12		NM-6040003-SC	NUT M4	ロツカクナツト M4	1
13		B8226-WP1-000	FRAME RUBBER CUSHION	ト-プクツシヨソ	4
14		SM-5040655-SN	SCREW	ハ-イントネジ	1
15		SS-6110610-TP	SCREW 11/64-40 L=6	ヒラネジ 11/64-40 L=6	1
16		SS-1110640-TP	SCREW 11/64-40 L=5.5	サラネジ 11/64-40 L=5.5	4
17		SL-4040681-SC	COMBINATION SCREW M4 X 8	ナハコネジ セムズ M4X0.7 L=6	1
18		WP-0430801-SC	WASHER 4.3X9X0.8	ヒラサカネ 4.3X9X0.8	1
19		TA-1450302-RO	RUBBER PLUG	トメセン	1
20		B3541-012-000	OIL WICK	カンリユ- ユシソ	0.25
21		110-93606	THREAD TENSION SPRING	タイイチ イトチヨウシハネ	1
22		RE-0200000-KO	E-RING	Eカ-タメツ 2	1
23		SD-0550212-TP	HINGE SCREW D=5.5 H=2.1	ダ-ンネジ D=5.5 H=2.1	1
24		WP-0450846-SP	WASHER	ヒラサカネ	1
25		B2561-205-000-A	SCREW	ハ-ネカケネジ	1
26		NS-6110310-SP	NUT 11/64-40	ロツカクナツト 11/64-40	1
27		B1536-804-000	PIN	オサエシク スラストウチビソ	1
28	01	400-05517	HOOK COVER GUIDE STOPPER ASM.	カマカハ-ガイドストッパ-クミ	1
29		400-05492	HOOK COVER GUIDE STOPPER	カマカハ-ガイドストッパ	(1)
30		400-05516	TENSION SPRING	カマカハ-ガイドヒツハリハネ	(1)
31		SD-0460182-SP	HINGE SCREW D= 4.6 H= 1.8	ダ-ンネジ D=4.6 H=1.8	(1)
32		WP-0360516-SD	WASHER M3	ヒラサカネ 3.6X5.2X0.5	(1)
33		SS-2110920-TP	SCREW 11/64-40 L=8.5	マルサラネジ 11/64-40 L=8.5	2
34	01	SS-8110520-TP	SCREW 11/64-40 L= 4.5	トメネジ 11/64-40 L=4.5	1
35		229-07406	PRESSER SPRING	オサエチヨウセツハネ	1
36		TA-2101002-RO	RUBBER PLUG	トメセン	1
37		TA-1250804-RO	RUBBER PLUG	トメセン	1

NOTE (注記) 01...ACCESSORIE PART

付属品

34. EXCLUSIVE PARTS FOR LZ-2284C-7 (2)

LZ-2284C-7専用部品 (2)

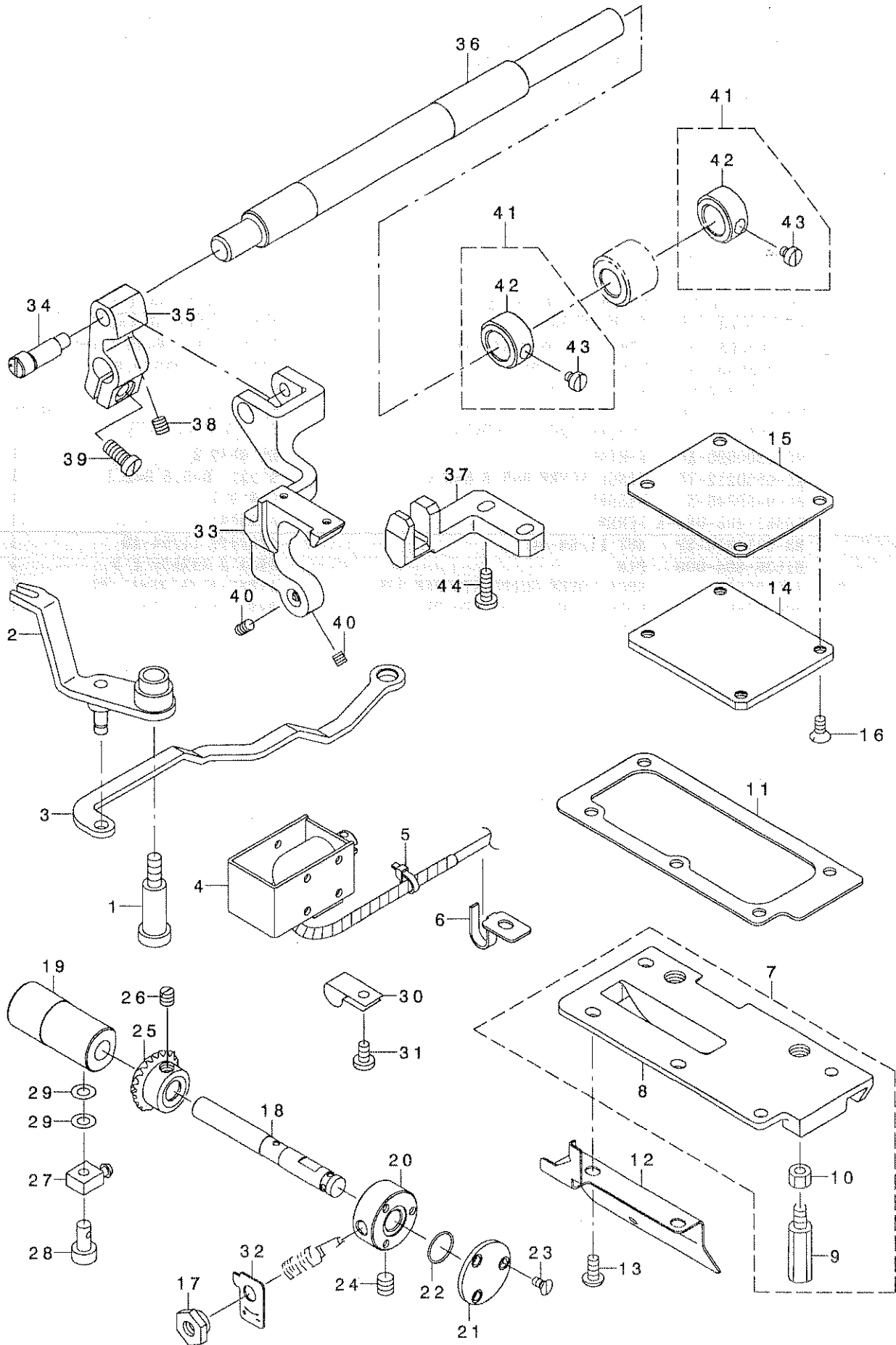

REF. NO	NOTE	PART NO.	DESCRIPTION	品名	Qty
1		SD-0791501-SP	HINGE SCREW D= 7.94 H=15.0	タ・ンネジ D=7.94 H=15	1
2		400-05508	KNIFE BRANCH ASM.	メスフタマタ(クミ)	1
3		400-05507	MOVING KNIFE LINK	ト・ウメスリンク	1
4		400-05512	THREAD CUTTING MAGNET	イトキリマグ ネット	1
5		EA-9500B01-00	CABLE BAND	ソクセンハント	1
6	01	B3523-980-000	OIL WICK PIPE STOPPER	ユシソハ イフ トメ	1
7		400-05477	DRIVING GEAR BOX COVER ASM.	クト・ウハク ルマハコフ フタ(クミ)	1
8		400-05478	DRIVING GEAR BOX COVER	クト・ウハク ルマハコフ フタ	(1)
9		101-00410	BED SCREW STUD	ハ ツトシチュウ	(2)
10		NS-6700420-SP	NUT 5/16-24	ロツカクナツト 5/16-24	(2)
11		400-05480	DRIVING GEAR BOX COVER PACKING	クト・ウハク ルマハコフ フタハ ッキン	1
12		400-05481	OIL SHIELD PLATE	クト・ウハク ルマハコフ フタユホ ウハ ソ	1
13		SS-4110915-SP	SCREW 11/64-40 L=9	ナハ ネジ 11/64-40 L=9	5
14		400-05482	BEVEL GEAR BOX COVER	カサハク ルマハコフ フタ	1
15		400-05483	BEVEL GEAR BOX COVER PACKING	カサハク ルマハコフ フタハ ッキン	1
16		SS-1110840-SP	SCREW 11/64-40 L=8	サラネジ 11/64-40 L=8	4
17		135-21000	NUT	シヤタソ レンケツナツト	1
18		400-05501	HOOK SHAFT	カマシク	1
19		400-05502	HOOK SHAFT METAL (A)	カマシクメタル(A)	1
20		400-05503	HOOK SHAFT METAL (B)	カマシクメタル(B)	1
21		400-05504	HOOK SHAFT METAL (B) COVER	カマシクメタル(B)フタ	1
22		RO-1100901-00	RUBBER RING	オリソク	1
23		SS-1080620-SP	SCREW 1/8-44 L=6	サラネジ 1/8-44 L=6	3
24		SM-8060602-TP	SCREW M6X6	トメネジ M6 L=6	1
25		400-05506	HOOK DRIVING BEVEL GEAR (B)	カマク トウカサハク ルマ(B)	1
26		SM-8050500-SP	SCREW	トメネジ	2
27		SQ-0000401-MZ	CONNECTING SCREW	チューフ レンケツネジ	1
28		B3525-357-000	CONNECTING SCREW (B)	Lカ タ レンケツネジ B	1
29		B3534-012-000	GASKET	ハ ッキン	2
30		B3536-122-000	HOLDER	カンリユウ ハ イフ オサエ	1
31		SS-7110710-SP	SCREW 11/64-40 L=7	マルヒラネジ 11/64-40 L=7	1
32		400-05515	INDICATION PLATE	カマユリヨウジツ イタ	1
33		400-05496	FEED BASE	オクリタ イ	1
34		400-05497	FEED BASE SHAFT	オクリタ イシク	1
35		400-05498	FEED BASE ARM	オクリタ イウデ	1
36		400-05499	HORIZONTAL FEED SHAFT	スイハイオクリシク	1
37		400-05500	FEED BASE GUIDE	オクリタ イカイト	1
38		SM-8050610-TP	SCREW M5 L=6	トメネジ M5 L=6	1
39		SM-6051200-TP	SCREW M5 L=12	ヒラネジ M5 L=12	1
40		SM-8040510-TP	SCREW M4 L=5	トメネジ M4 L=5	2
41		CS-1111010-SH	THRUST COLLAR ASM. D=11.11 W=1	スラストウケ D=11.11 W=10 クミ	2
42		CS-1111019-SH	THRUST COLLAR D=11.11 W=10	スラストウケ D=11.11 W=10	(2)
43		SS-6660710-TP	SCREW 1/4-40 L=7	ヒラネジ 1/4-40 L=7	(2)
44		SS-7111120-TP	SCREW	マルヒラネジ	2

NOTE (注記) 01...VARIOUS NOS. FOR DESTINATIONS 仕向地により異なる。

35. EXCLUSIVE PARTS FOR LZ-2284C-7 (3) (TABLE COMPONENTS/JT-Z710)

LZ-2284C-7専用部品 (3) (脚卓関係/JT-Z710)

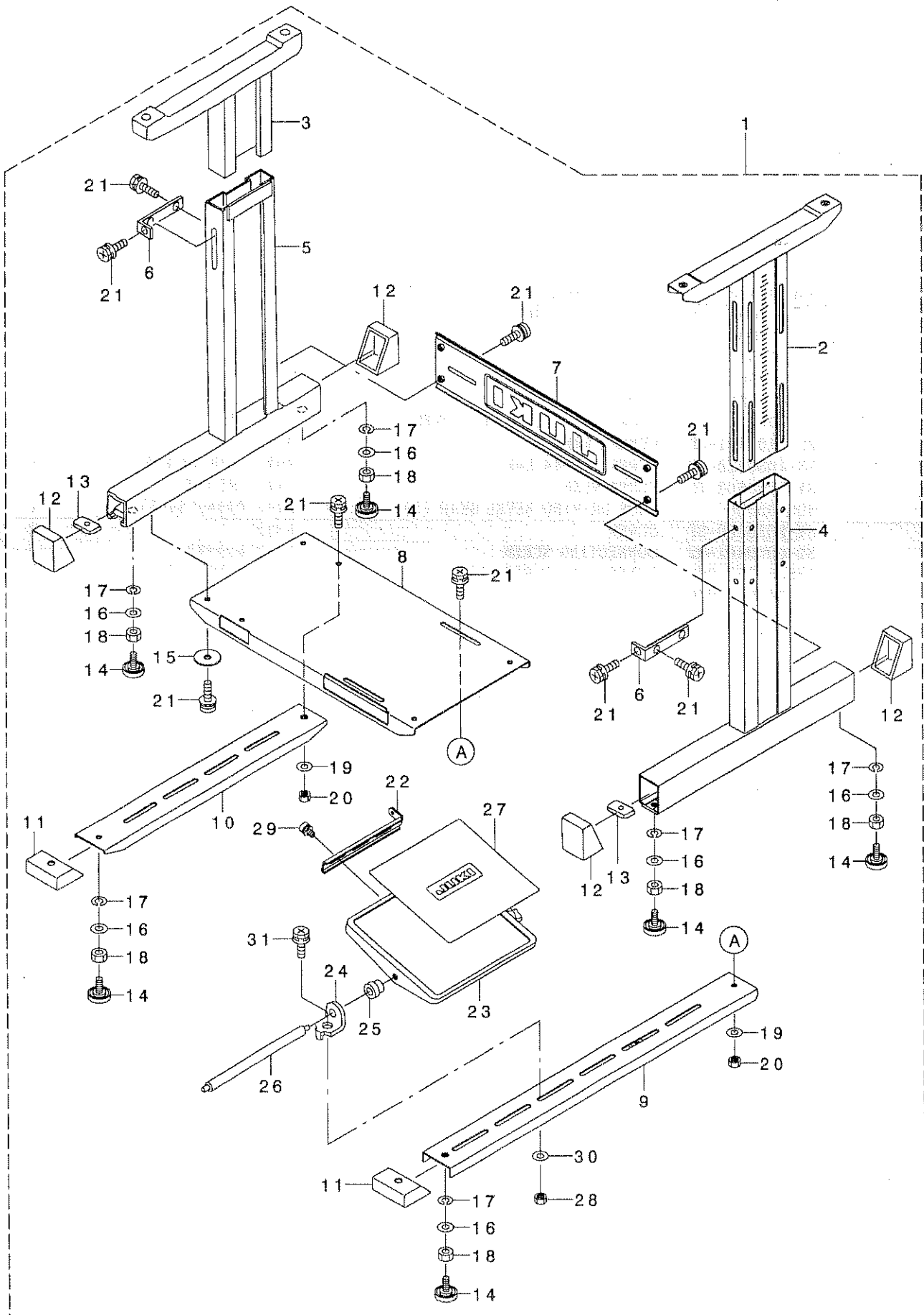

REF. NO	NOTE	PART NO.	DESCRIPTION	ヒソメイ	Qty
1		400-05530	T-STAND ASM.	Tキヤクケツゴウウ	1
2		141-18152	UPPER STAND ASM., RIGHT	ウツキキクケツゴウウ(ミキ)	(1)
3		B8101-210-AAB	UPPER STAND ASM.	ウエキキクケツゴウウ	(1)
4		141-18251	STAND ASM., RIGHT	シチュウケツゴウウ(ミキ)	(1)
5		B8105-210-AAA	STAND ASM.	シチュウケツゴウウ	(1)
6		111-58516	UPPER STAND PLATE	ウツキヤクトメイタ	(2)
7		D8308-205-KOA	STAND SIDE SUPPORT	ヨコシチュウ	(1)
8		400-05535	STAND SIDE SUPPORT	シモシチュウ	(1)
9		400-05536	PEDAL SUPPORT BASE	フミイタササエタ イ	(1)
10		400-05538	STAND SUPPORT	キヤクササエ	(1)
11		400-05539	PEDAL SUPPORT BASE CAP	フミイタササエタ イキヤツフ	(2)
12		111-58607	RUBBER CAP	キヤクト イキヤツフ	(4)
13		B8112-552-000	LEG BOTTOM SUPPORT BRACKET	シタシチュウ トメイタ	(4)
14		B8108-555-0A0	ADJUSTING SCREW ASM. WITH CAP	キヤツフ ツキ チョウセツネシ クミ	(6)
15		G5514-116-000	WASHER D=30	サカネ	(4)
16		WP-1302501-SE	WASHER M12	ヒラサカネ	(6)
17		WS-1253010-KN	SPRING WASHER 12.5X21.5X3	ハネサカネ 12.5X21.5X3	(6)
18		NM-6120001-SE	NUT M12	ロツカクナツト	(6)
19		WP-0871602-SE	WASHER 8.7X18X1.6	ヒラサカネ 8.7X18X1.6	(2)
20		NM-6080001-SE	NUT M8	ロツカクナツト M8 1シユ	(2)
21		SL-9082091-SE	WASHER HEXAGONAL BOLT	サカネツキロツカクネルト	(18)
22		111-58706	PEDAL ADJUSTING PLATE	フミイタ チョウセツイタ	(1)
23		111-58805	PEDAL	フミイタ	(1)
24		111-59001	PEDAL SHAFT BRACKET	フミイタ シクウケ	(2)
25		D8113-555-B00	PEDAL BUSHING	フミイタ フツシユ	(2)
26		D8115-555-B00	PEDAL SHAFT	ハタルシク	(1)
27		111-58904	PEDAL MAT	フミイタ マット	(1)
28		NM-6080001-SE	NUT M8	ロツカクナツト M8 1シユ	(2)
29		SL-9061291-SE	WASHER HEXAGONAL BOLT M6 L=12	サカネツキロツカクネルト	(2)
30		WP-0871602-SE	WASHER 8.7X18X1.6	ヒラサカネ 8.7X18X1.6	(2)
31		SL-9082091-SE	WASHER HEXAGONAL BOLT	サカネツキロツカクネルト	(2)

36. EXCLUSIVE PARTS FOR LZ-2284C-7 (4) (TABLE COMPONENTS/JT-Z71A, JT-Z71B)  
 LZ-2284C-7専用部品 (4) (脚卓関係/JT-Z71A, JT-Z71B)

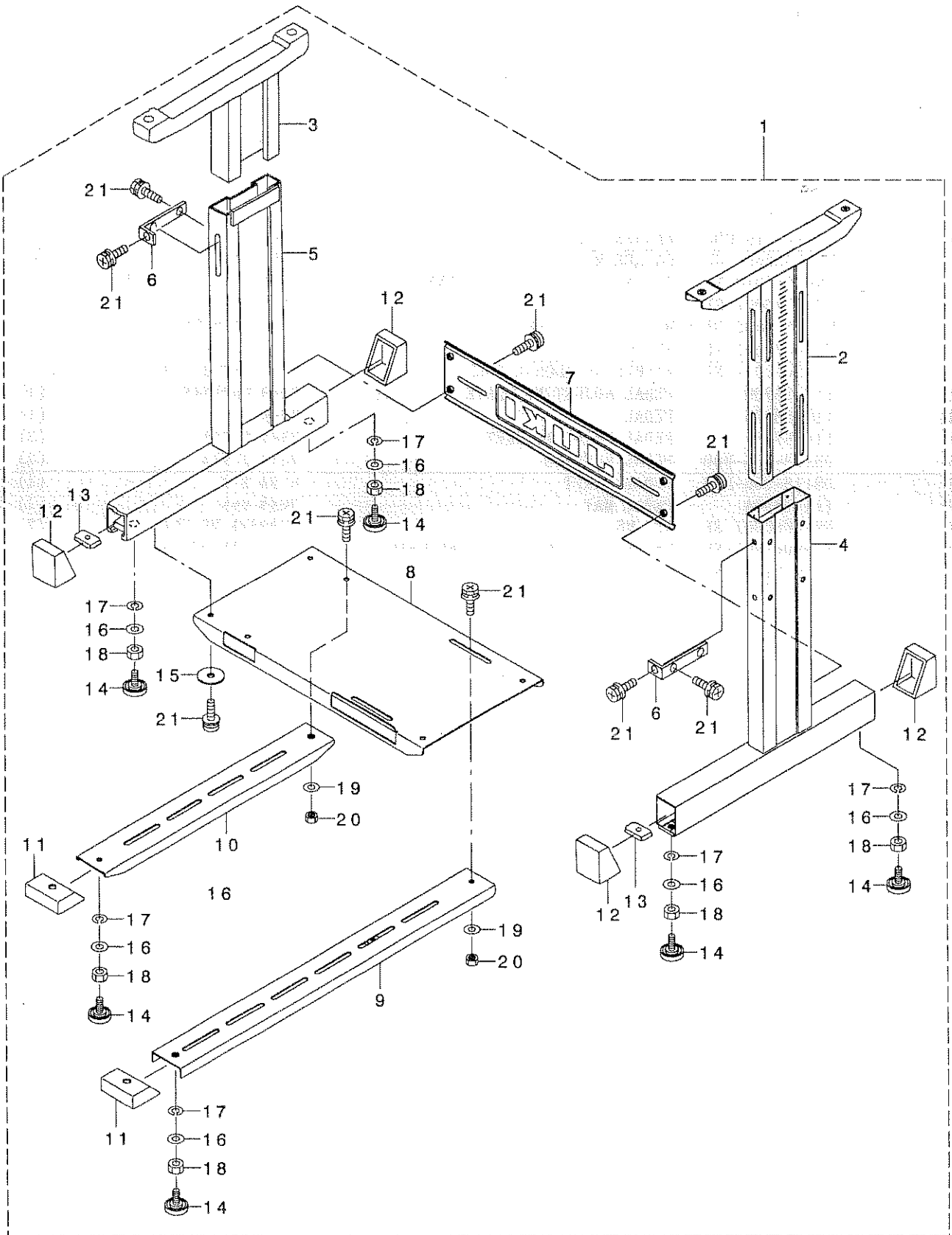

REF. NO	NOTE	PART NO.	DESCRIPTION	キ ャ ッ プ	Qty
1		400-05537	T-STAND ASM.	Tキヤク(クミ)	1
2		141-18152	UPPER STAND ASM., RIGHT	ウワキヤクケツコ' ウ(ミキ')	(1)
3		B8101-210-AAB	UPPER STAND ASM.	ウエキヤクケツコ' ウ	(1)
4		141-18251	STAND ASM., RIGHT	シチュウケツコ' ウ(ミキ')	(1)
5		B8105-210-AAA	STAND ASM.	シチュウケツコ' ウ	(1)
6		111-58516	UPPER STAND PLATE	ウワキヤクメイタ	(2)
7		D8308-205-KOA	STAND SIDE SUPPORT	ヨコシチュウ	(1)
8		400-05535	STAND SIDE SUPPORT	シモシチュウ	(1)
9		400-05536	PEDAL SUPPORT BASE	フミイタササエタ' イ	(1)
10		400-05538	STAND SUPPORT	キヤクササエ	(1)
11		400-05539	PEDAL SUPPORT BASE CAP	フミイタササエタ' イキャップ	(2)
12		111-58607	RUBBER CAP	キヤク ト' タ' イ キャップ	(4)
13		B8112-552-000	LEG BOTTOM SUPPORT BRACKET	シタシチュウ トメイタ	(4)
14		B8108-555-0A0	ADJUSTING SCREW ASM. WITH CAP	キャップ ツキ チョーセツネジ' クミ	(6)
15		G5514-116-000	WASHER D=30	サ' カ' ネ	(4)
16		WP-1302501-SE	WASHER M12	ヒラサ' カ' ネ	(6)
17		WS-1253010-KN	SPRING WASHER 12.5X21.5X3	ハ' ネサ' カ' ネ 12.5X21.5X3	(6)
18		NM-6120001-SE	NUT M12	ロツカクナツ	(6)
19		WP-0871602-SE	WASHER 8.7X18X1.6	ヒラサ' カ' ネ 8.7X18X1.6	(2)
20		NM-6080001-SE	NUT M8	ロツカクナツ M8 1シユ	(2)
21		SL-9082091-SE	WASHER HEXAGONAL BOLT	サ' カ' ネツキロツカクボ' ルト	(18)

37. EXCLUSIVE PARTS FOR LZ-2284C-7 (5)

LZ-2284C-7専用部品 (5)

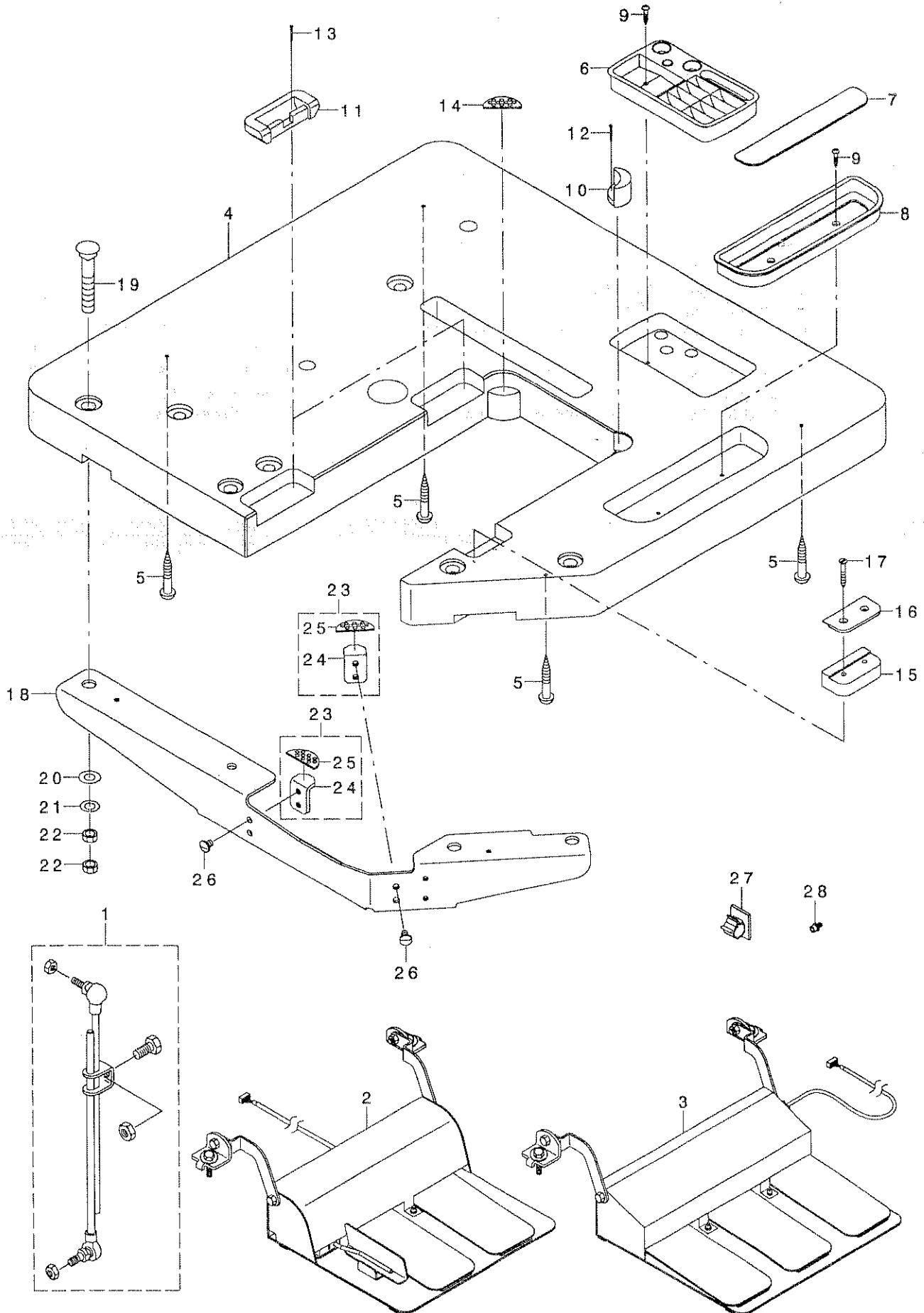



REF. NO.	NOTE	PART NO.	DESCRIPTION	品名	Qty
1	01	D7114-555-BAB	CONNECTING ROD ASM. (B)	レンケツホウウBクミ	1
2	03	GPK-710010A0	2-PEDAL ASM., 71	2レンハダルクミ71(SC-13リ-ズ)	1
3	02	GPK-700010A0	3-JOINT PEDAL, 70	3レンハダルクミ70(SC-13リ-ズ)	1
4		400-05531	TABLE	テーブ ル	1
5		SK-3513200-SC	WOOD SCREW D=5.1 L=32	マルモクネジ D=5.1 L=32	4
6		111-55751	CASE ASM. B	コモノイレ B(クミ)	1
7		111-55801	CASE MAGNET	コモノイレ マグ ネット	1
8		111-56007	CASE	コモノイレ	1
9		SK-3382001-SC	WOOD SCREW D=3.8 L=20	マルモクネジ D=3.8 L=20	4
10		110-76007	FRAME RUBBER CUSHION	トウア ササエゴムサ	1
11		110-75801	RUBBER SPACER	ゴムヒンジサ	2
12		B8210-012-000	CUSHION SET NAIL	クキ (20ミリ)	2
13		B8210-012-000	CUSHION SET NAIL	クキ (20ミリ)	4
14		D8226-555-E00	FRAME RUBBER CUSHION A	トウア クツシヨシサ	1
15		GAW-02560000	BED FIXING RUBBER	ハダトコテイゴムサ	1
16		GAW-02561000	BED FIXING RUBBER PRESSER	ハダトコテイゴムサオサエ	1
17		SK-1413200-SC	WOOD SCREW D=4.1 L=32	ササモクネジ D=4.1 L=32	2
18		400-05532	TABLE SUPPORT	テーブ ルササエ	1
19		119-66702	BOLT A	ウケイタホルト(A)	4
20		WP-1052001-SC	WASHER 10,5X21X2	ヒラサカネミカキマル M10	4
21		WS-1020002-KR	SPRING WASHER, M10	ハネサカネ 10.2X18.4X2.5	4
22		NS-6240630-SN	NUT 3/8-18	ロツカクナツ 3/8-18	8
23		400-05533	OIL RESERVOIR HOLDER ASM.	アアラダマリウケ(クミ)	2
24		400-05534	OIL RESERVOIR HOLDER	アアラダマリウケ	(2)
25		D8226-555-E00	FRAME RUBBER CUSHION A	トウア クツシヨシサ	(2)
26		SM-0060801-SA	SCREW	トラスネジ M6 L=8	4
27	04	E9608-603-000	STICKER (MIDDLE)	ステツカ (チユ)	1
28	04	SL-6040892-TN	BOLT	サカネツキロツカクアホルト	8

NOTE (注記)

01... FOR JT-Z710

JT-Z710用

02... FOR JT-Z71A

JT-Z71A用

03... FOR JT-Z71B

JT-Z71B用

04... AT THE TIME OF DELIVERY OF  
COMPLETE SET WITH TABLE  
STAND ONLY

脚卓完成出荷時のみ

38. EXCLUSIVE PARTS FOR LZ-2284C-7 (6) (ACCESSORIES PARTS COMPONENTS)

LZ-2284C-7専用部品 (6) (付属品関係)

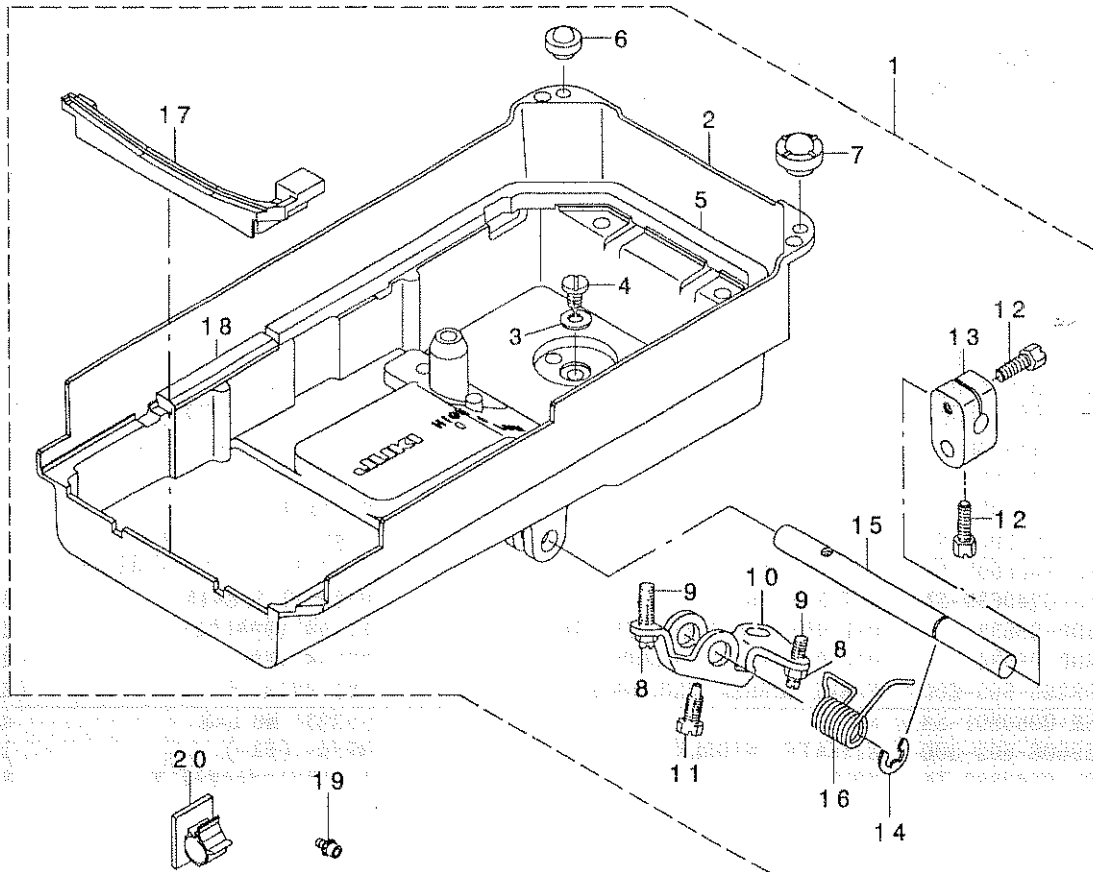

REF. NO	NOTE	PART NO.	DESCRIPTION	ヒソメイ	Qty
1		400-05520	OIL RESERVOIR ASM.	アブラタマリ(クミ)	1
2		400-05521	OIL RESERVOIR	アブラタマリ	(1)
3		RO-0982401-00	RUBBER RING	0ツク	(1)
4		SM-0081001-SD	SCREW	トラスネジ M8 L=10	(1)
5		100-38107	OIL RESERVOIR GASKET	アブラタメハツキン	(1)
6		110-47107	RUBBER CUSHION	トウフササエゴム	(1)
7		B1116-210-D00	FRAME SUPPORT RUBBER	トウフササエゴム	(1)
8		NM-6060001-SE	NUT M6	ロツカクナツト M6 1ツ	(2)
9		SM-8063012-TR	SCREW M6 L=30	トメネジ	(2)
10		110-24015	CONNECTING ROT, VERTICAL	ヒサアケカイトソウテ	(1)
11		SM-9061853-SR	SCREW M6 L=17.5	ロツカクホルト	(1)
12		SM-9062053-SR	SCREW M6 L=20	ロツカクホルト	(2)
13		110-24510	BRACKET	ヒサアタテツクトリツクウテ	(1)
14		RE-1000000-K0	E-RING 10	Eカタメツ 10	(1)
15		110-24205	KNEE PRESS ROD	ヒサアテヨコツク	(1)
16		110-24106	SPRING	ヒサアケカイトソウネ	(1)
17		400-05523	FRAME SUPPORT RUBBER CUSHION A	トウフササエゴム AA	(1)
18		400-05524	FRAME SUPPORT RUBBER CUSHION B	トウフササエゴム AB	(1)
19		SL-6040892-TN	BOLT	サカネツキロツカクアホルト	8
20		E9608-603-000	STICKER (MIDDLE)	ステツカ (チユ)	1

39. EXCLUSIVE PARTS FOR LZ-2284C-7 (7)

LZ-2284C-7専用部品 (7)

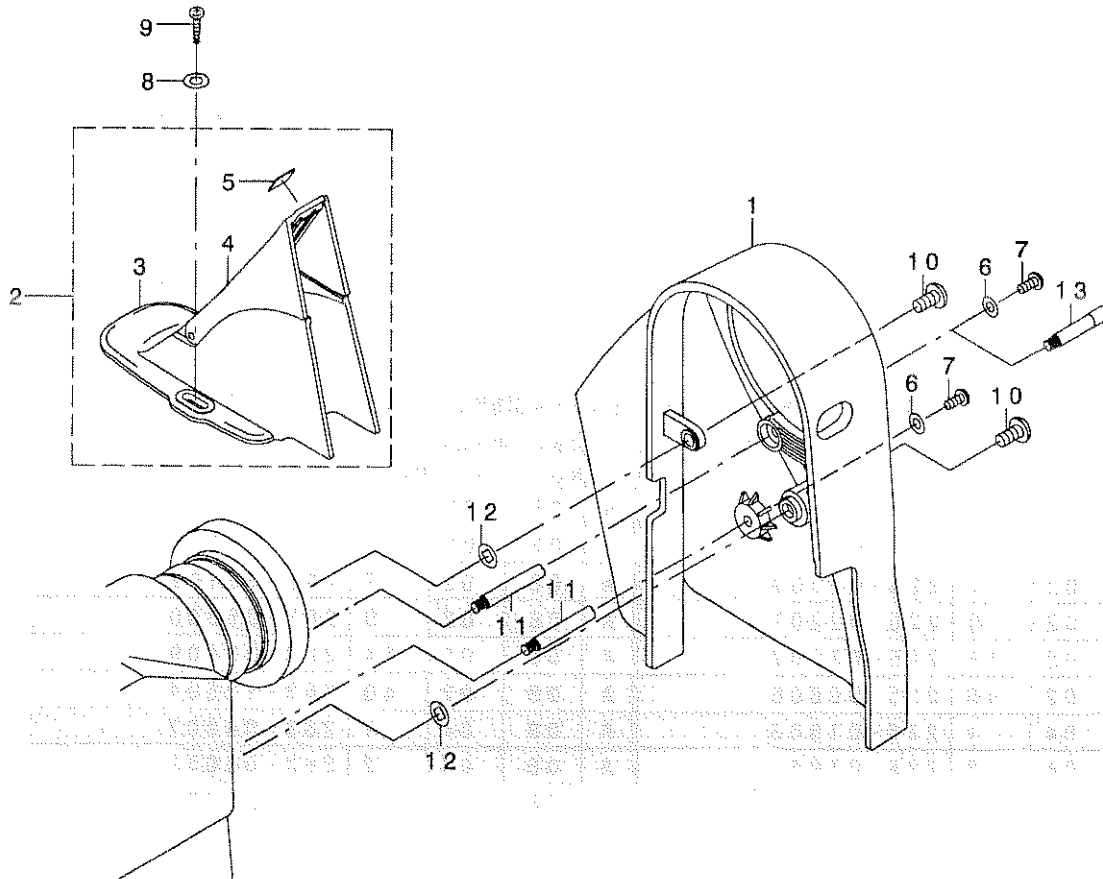

REF. NO	NOTE	PART NO.	DESCRIPTION	ヒョメイ	Qty
1		263-19400	BELT COVER A	ベルトカバー-A	1
2		263-19558	BELT COVER B (COMPL.)	ベルトカバー-B(ケツコウ)	1
3		263-19509	BELT COVER B	ベルトカバー-B	(1)
4		263-19608	BELT COVER C	ベルトカバー-C	(1)
5		263-19806	VIBROISOLATING RUBBER	ホウシヨク A	(1)
6		WP-0450801-SD	WASHER 4.5X10X0.8	ヒラサガネ 4.5X10X0.8	2
7		SS-4110915-SP	SCREW 11/64-40 L=9	ナベネジ 11/64-40 L=9	2
8		WP-0450826-SC	WASHER 4.5X10X0.8	ヒラサガネ 4.5X10X0.8	2
9		SK-3412001-SE	WOOD SCREW D=4.1 L=20	カマトリツケビス	2
10		SS-4151215-SP	SCREW 15/64-28 L=12	ナベネジ 15/64-28 L=12	2
11		100-39105	BELT COVER SUPPORT STUD	ベルトカバー-チユ-	2
12		225-35603	WASHER	ネジヨウスケトメワッシャー	2
13	01	225-35454	SYNCHRONIZER SUPPORT ASM.	シンクロナイザササエクミ	1
		NOTE (注記)	01....SPECIAL ORDER PARTS	特別注文部品	

40. LIST FOR INFORMATION OF CHANGE

変更情報リスト

As to the place changed, refer to the corresponding Rev.No.  
 When previous parts (Obsoleted part) and new parts (Added parts) are not interchangeable with each other:  
 In this case, even obsoleted parts (D.) can be ordered with the obsoleted part number, so select the parts with changed dates and place your orders.

変更箇所は、該当Rev.No.版をご参照ください。  
 部品の互換性がない変更の場合は、削除された品番でも、ご注文できます。

29284106

No.1160-08 Rev.No.

\*A: Added parts 追加部品 / D: Obsoleted parts 削除部品 / E: Erratum 訂正

* Rev. No.	Page 頁	Ref. No.	Parts No. 品番	* Rev. No.	Page 頁	Ref. No.	Parts No. 品番
D 07	02	1	225-01167	A 08	02	1	263-04758
D 07	02	3	235-00960	A 08	02	3	235-00978
D 07	02	7	225-02009	A 08	02	7	263-05102
D 07	02	9	225-02207	A 08	02	9	263-05300
D 07	02	14	225-03007	A 08	02	14	263-05409
D 07	02	40	225-96605	A 08	02	40	263-12504
D 07	04	1	225-01803	A 08	04	1	263-04907
D 07	04	2	225-01951	A 08	04	2	263-05052
D 07	04	3	225-01902	A 08	04	3	263-05003
D 07	04	7	100-04208	A 08	04	7	263-00103
D 07	08	6	225-05309	A 08	08	6	263-05508
D 07	08	15	100-08605	A 08	08	15	263-00301
D 07	08	18	100-35608	A 08	08	18	263-04402
D 07	08	47	100-10502	A 08	08	47	263-00400
D 07	08	65	225-09400	A 08	08	65	263-05904
D 07	08	66	225-09509	A 08	08	66	263-06001
D 07	08	68	100-13811	A 08	08	68	263-01408
D 07	10	3	225-13105	A 08	10	3	263-07405
D 07	10	4	225-12909	A 08	10	4	263-07504
D 07	10	5	225-13006	A 08	10	5	263-07603
D 07	10	6	225-13204	A 08	10	6	263-07702
D 07	10	7	225-09657	A 08	10	7	263-06159
D 07	10	8	225-09608	A 08	10	8	263-06100
D 07	10	11	100-16608	A 08	10	11	263-02307
D 07	10	29	100-11518	A 08	10	29	263-00608
D 07	10	33	100-11807	A 08	10	33	263-01002
D 07	10	34	100-11906	A 08	10	34	263-01101
D 07	10	35	100-12003	A 08	10	35	263-01200
D 07	10	36	100-12102	A 08	10	36	263-01309
D 07	12	2	225-12008	A 08	12	2	263-06506
D 07	12	3	225-12701	A 08	12	3	263-07306
D 07	12	4	100-17317	A 08	12	4	263-02703
D 07	12	5	100-16012	A 08	12	5	263-01507
D 07	12	33	225-12214	A 08	12	33	263-06803
D 07	12	36	225-12461	A 08	12	36	263-06951
D 07	12	38	225-12552	A 08	12	38	263-07157

* Rev. No.	Page 頁	Ref. No.	Parts No. 品番	* Rev. No.	Page 頁	Ref. No.	Parts No. 品番
D 07	12	39	225-12503	A 08	12	39	263-07108
D 07	12	40	225-12602	A 08	12	40	263-07207
D 07	12	41	100-15907	A 08	12	41	263-06704
D 07	14	9	225-15357	A 08	14	9	263-07850
D 07	14	10	225-15506	A 08	14	10	263-08007
D 07	14	18	100-22309	A 08	14	18	263-02901
D 07	16	4	225-18351	A 08	16	4	263-08353
D 07	16	5	225-18401	A 08	16	5	263-08403
D 07	16	6	225-18559	A 08	16	6	263-08551
D 07	16	7	225-18500	A 08	16	7	263-08502
D 07	16	8	225-18609	A 08	16	8	263-08601
D 07	16	9	225-18708	A 08	16	9	263-08700
D 07	16	10	225-18807	A 08	16	10	263-08809
D 07	16	11	225-18906	A 08	16	11	263-08908
D 07	16	12	112-12503	A 08	16	12	263-09005
D 07	16	39	100-28900	A 08	16	39	263-03602
D 07	18	7	225-20159	A 08	18	7	263-09351
D 07	18	12	100-26516	A 08	18	12	263-03107
D 07	18	34	B1604-155-000	A 08	18	34	263-14500
D 07	18	36	100-26805	A 08	18	36	263-00509
D 07	18	43	100-27001	A 08	18	43	263-03206
D 07	18	46	100-27308	A 08	18	46	263-03404
D 07	18	49	100-28702	A 08	18	49	263-03503
D 07	18	51	100-29007	A 08	18	51	263-03701
D 07	18	62	263-00509				
D 07	20	53	225-23807	A 08	20	53	263-09708
D 07	22	3	225-31305	A 08	22	3	263-11605
D 07	22	5	225-31701	A 08	22	5	263-11902
D 07	22	7	225-32006	A 08	22	7	263-12009
D 07	22	19	100-35707	A 08	22	19	263-04501
D 07	36	9	100-43016	A 08	36	9	225-27006
D 07	36	10	100-43115	A 08	36	10	225-27105
D 07	36	11	100-43214	A 08	36	11	225-27204
D 07	36	12	100-43313	A 08	36	12	225-27303
D 07	36	25	225-12461	A 08	36	25	263-06951
D 07	36	50	100-43701				
D 07	38	8	100-43016	A 08	38	8	225-27006
D 07	38	9	100-43115	A 08	38	9	225-27105
D 07	38	10	100-43214	A 08	38	10	225-27204
D 07	38	11	100-43313	A 08	38	11	225-27303
D 07	38	26	100-16012	A 08	38	26	263-01507
D 07	38	27	225-12701	A 08	38	27	263-07306
D 07	38	57	100-43701				
D 07	42	3	225-12461	A 08	42	3	263-06951
D 07	44	2	225-72804	A 08	44	2	263-19103
D 07	44	5	225-73406	A 08	44	5	263-12306
D 07	44	7	225-12701	A 08	44	7	263-07306



NUMERICAL INDEX OF PARTS

索引

PART NO 品番	PAGE 頁	REF NO	PART NO 品番	PAGE 頁	REF NO	PART NO 品番	PAGE 頁	REF NO	PART NO 品番	PAGE 頁	REF NO
A3216-001-00A	6	10	B2561-205-000-A	62	25	CQ-2020000-00	22	30	HG-0056400-00	50	49
BT-0500300-EA	22	33	B2579-229-0A0	48	68	CQ-2020000-00	22	54	HK-0044300-2A	24	50
BT-0500300-EA	22	58	B2608-761-000	12	16	CQ-3030000-00	40	69	HK-0320000-40	50	59
BT-0500300-EA	22	59	B2608-761-000	44	19	CQ-5006000-00	40	68	HK-0346101-40	24	61
BT-0600402-EA	22	37	B2608-761-000	44	20	CS-0640863-SH	26	28	HK-0346400-0B	28	11
B1114-012-000	2	13	B2608-761-000	56	47	CS-0790720-TH	10	16	HK-0346400-0B	30	26
B1114-280-000	16	19	B2616-372-000	22	20	CS-079073A-SH	22	40	HL-0038800-00	50	50
B1115-850-000	34	9	B2626-372-000	26	15	CS-0800911-TH	48	19	HL-0171200-00	50	48
B1116-210-D00	71	7	B3116-125-000	2	59	CS-095101B-SH	24	49	HR-0223010-10	50	52
B1148-555-000	6	12	B3120-125-000	2	61	CS-103121B-SH	10	41	HT-0023100-00	50	51
B1148-555-000	16	27	B3121-352-000	2	58	CS-1031210-SH	10	40	HW-2003900-00	30	29
B1203-227-000-A	8	11	B3129-012-A00	2	57	CS-1031210-SH	16	32	HW-5000700-00	28	12
B1208-552-000-A	8	12	B3205-210-000	6	11	CS-1031210-SH	40	43	HW-5000700-00	30	28
B1213-372-000	28	17	B3208-280-000	50	11	CS-1031210-SH	40	52	HX-0012300-0A	26	37
B1213-372-000	58	7	B3212-761-000	6	7	CS-1111010-SH	18	21			
B1214-038-000	22	14	B3214-047-000	6	29	CS-1111010-SH	64	41	MAB-109000A0	36	40
B1301-555-000	22	10	B3305-704-000-A	31	5	CS-1111019-SH	18	22	MAB-109000B0	36	39
B1307-155-0A0	20	34	B3311-012-000	31	10	CS-1111019-SH	64	42	MAM-09700BA0	38	53
B1308-155-0A0	20	55	B3311-704-000	31	7	CS-1401113-TH	46	32	MAM-097000A0	38	52
B1430-761-000	44	18	B3317-704-000	31	12	CS-1401113-TH	46	62	MAO-11532000	31	19
B1430-761-000	56	52	B3318-704-L00-A	31	6	CS-1401113-TH	46	62	MAO-11602N00	50	17
B1505-227-T00-A	14	34	B3319-704-L00	31	13	CS-1470710-SH	52	25	MAT-02106000	44	21
B1505-227-00A	60	42	B3320-704-L00-A	31	8	CS-147121A-SH	8	32	MAT-80117S00	60	36
B1505-227-000-A	14	21	B3414-555-000	14	14	D1501-583-H00	60	40	MAZ-02607000	22	57
B1506-352-000	16	23	B3416-552-000	14	16	D1502-583-H00	60	41	MC-1923F08-00	38	4
B1510-227-000	14	20	B3416-555-000	14	15	D2056-772-B0B	24	29	MC-1923007-50	8	52
B1516-552-000	14	11	B3419-122-000	34	23	D2107-490-D00	30	5	MC-2005F07-00	8	72
B1517-552-000	14	26	B3421-555-000	34	18	D2107-490-D00	30	9	MDP-500B1000	8	73
B1521-555-000	14	24	B3431-552-000-A	34	22	D2107-555-B00	24	69	M2001-429-AAO	50	62
B1523-226-000	14	27	B3431-581-000	14	25	D2112-555-B00	2	45	M2001-429-BAO	50	60
B1525-582-000	14	6	B3501-555-0A0	22	41	D2431-555-B00	54	8	M2001-429-CAO	50	61
B1525-582-000	14	47	B3501-555-000	22	45	D2467-555-B00	24	62	M4007-110-OAA	8	36
B1525-582-000	14	55	B3502-555-000	22	51	D2467-555-B00	58	8	M4007-110-OAB	8	35
B1525-582-000	36	32	B3503-555-000	22	42	D2468-555-B00	16	42	M6093-350-AAF	4	37
B1525-582-000	36	47	B3505-555-000	22	43	D2468-555-B00	28	16	M6093-350-AAL	4	27
B1525-582-000	46	79	B3506-555-000	22	44	D2468-555-B00	58	9	M6093-350-AAL	42	20
B1525-582-000	56	13	B3507-555-000	22	46	D2515-232-D00	16	22	M6093-350-AAS	4	20
B1529-890-00C-A	6	8	B3508-555-000	22	47	D3162-555-B00	6	22	M6093-350-AAS	42	31
B1536-804-000	62	27	B3523-980-000	64	6	D7114-555-BAB	70	1	M6094-350-AAF	36	37
B1551-586-000	60	6	B3524-552-000	22	13	D7117-555-BA0	50	14	M6094-350-AAF	44	59
B1604-141-H00	18	33	B3525-357-000	64	28	D8113-555-B00	66	25	M6094-350-AAF	54	57
B1608-555-0A0	42	26	B3527-552-000	40	62	D8115-555-B00	66	26	M6094-350-AAL	36	36
B1608-555-000	42	27	B3527-552-000	46	7	D8226-555-E00	70	14	M6094-350-AAL	44	58
B1609-804-A00	18	38	B3534-012-000	64	29	D8226-555-E00	70	25	M6094-350-AAL	54	56
B1609-804-B00	18	39	B3534-155-000	22	15	D8308-205-K0A	66	7	M8501-429-AAO	50	63
B1609-804-C00	18	40	B3536-122-000	64	30	D8308-205-K0A	68	7	M8502-429-AAO	50	43
B1609-804-D00	18	41	B3538-112-000	22	17	EA-9500B01-00	22	53	M8503-429-AAO	50	44
B1609-804-E00	18	42	B3538-112-000	50	13	EA-9500B01-00	24	31	M8504-429-AAO	50	42
B1637-560-000	54	17	B3541-012-000	62	20	EA-9500B01-00	64	5	M8505-429-AAO	50	45
B1646-555-000	18	54	B3554-481-000	40	64	EA-9502B02-00	2	44	M8601-429-AAO	50	47
B1653-470-000	18	53	B3565-771-000	22	21	E9608-603-000	70	27	NM-6030000-0E	22	50
B1808-552-000	20	32	B4011-210-000	48	35	E9608-603-000	71	20	NM-6030001-SC	24	55
B1810-552-000	8	19	B8101-210-AAB	66	3	GAK-33041000	14	29	NM-6040001-SN	24	56
B1905-541-A00	8	48	B8101-210-AAB	68	3	GAK-33042000	14	30	NM-6040003-SC	62	12
B1905-541-B00	8	49	B8105-210-AAA	66	5	GAW-02560000	70	15	NM-6050001-SE	31	16
B1905-541-C00	8	50	B8105-210-AAA	68	5	GAW-02561000	70	16	NM-6050001-SE	31	18
B1905-541-D00	8	51	B8108-555-0A0	66	14	GRP-700010A0	70	3	NM-6060001-SE	34	12
B2024-771-000	26	17	B8108-555-0A0	68	14	GRP-710010A0	70	2	NM-6060001-SE	40	50
B2034-372-000	26	16	B8112-552-000	66	13	GRF-01015000	2	36	NM-6060001-SE	50	19
B2502-280-BOA	36	15	B8112-552-000	68	13	GRF-010000B0	60	30	NM-6060001-SE	71	8
B2502-280-BOA	38	14	B8131-019-000	60	38	GRF-01001000	60	31	NM-6080001-SE	66	20
B2502-280-BOB	36	16	B8133-019-000	60	37	G5514-116-000	66	15	NM-6080001-SE	66	28
B2502-280-BOB	38	15	B8210-012-000	70	12	G5514-116-000	68	15	NM-6080001-SE	68	20
B2502-280-BOC	36	17	B8210-012-000	70	13	HA-0004400-0A	48	67	NM-6080721-SE	50	18
B2502-280-BOC	38	16	B8226-WP1-000	62	13	HA-0005900-00	30	27	NM-6120001-SE	66	18
B2502-280-BOD	36	18	B8228-125-000	34	19	HA-0019000-00	28	8	NM-6120001-SE	68	18
B2502-280-BOD	38	17	B9101-490-000	60	22	HA-0019000-00	50	53	NP-2103000-00	24	25
B2502-280-BOE	36	19	B9113-012-000	40	27	HC-0182010-20	50	54	NS-6080340-SP	26	24
B2502-280-BOE	38	18	CM-3002000-A1	4	34	HC-0182047-00	50	54	NS-6090310-SP	48	64
B2502-280-00A	40	39	CM-3002000-01	2	76	HC-0334010-S0	50	55	NS-6110310-SP	6	31
B2502-280-00B	40	40	CM-3002000-01	4	35	HC-0364133-20	50	56	NS-6110310-SP	22	61
B2502-280-00C	40	41	CM-3002001-A1	4	32	HF-0041020-P0	50	58	NS-6110310-SP	30	30
B2502-280-00D	40	42	CM-3002001-01	4	31	HF-0041050-S0	50	57	NS-6110310-SP	30	39
B2508-704-000	16	25	CQ-2020000-00	8	70	HF-0078016-P0	50	46	NS-6110360-SP	62	26
B2560-372-000	26	14									

NUMERICAL INDEX OF PARTS

索引

PART NO 品番	PAGE 頁	REF NO	PART NO 品番	PAGE 頁	REF NO	PART NO 品番	PAGE 頁	REF NO	PART NO 品番	PAGE 頁	REF NO
NS-6110420-SP	60	35	RO-0691801-00	10	39	SM-6051402-TP	46	64	SS-4110915-SP	40	65
NS-6120310-SP	16	38	RO-0742401-00	16	36	SM-6051402-TP	46	65	SS-4110915-SP	64	13
NS-6120310-SP	18	14	RO-0922702-00	6	15	SM-6051402-TP	48	58	SS-4110915-SP	72	7
NS-6120310-SP	26	26	RO-0982401-00	34	10	SM-6051402-TP	48	60	SS-4111215-SP	4	15
NS-6150310-SP	12	18	RO-0982401-00	71	3	SM-6051402-TP	48	69	SS-4111415-SP	22	35
NS-6150310-SP	12	23	RO-1100901-00	64	22	SM-6051402-TP	54	12	SS-4120615-SP	2	34
NS-6150310-SP	22	31	RO-1952401-00	2	42	SM-6051602-TP	44	28	SS-4120615-SP	2	35
NS-6150310-SP	24	42	RO-4372002-00	8	23	SM-6061610-SC	31	17	SS-4120615-SP	16	34
NS-6150310-SP	28	23				SM-8040502-TP	48	42	SS-4120615-SP	16	41
NS-6150310-SP	38	36	SB-1095301-00	20	27	SM-8040502-TP	56	16	SS-4120615-SP	24	73
NS-6150310-SP	44	22	SB-1170001-00	52	6	SM-8040510-TP	64	40	SS-4120615-SP	26	25
NS-6150310-SP	44	23	SB-1200001-00	8	4	SM-8040802-TP	28	14	SS-4120615-SP	28	24
NS-6150310-SP	56	28	SD-0460182-SP	62	31	SM-8050412-TP	54	7	SS-4120615-SP	30	37
NS-6150310-SP	56	40	SD-0481451-SP	26	23	SM-8050412-TP	54	14	SS-4120615-SP	40	71
NS-6150310-SP	58	10	SD-0500251-SP	48	63	SM-8050500-SP	64	26	SS-4120615-SP	58	14
NS-6150430-SP	24	38	SD-0550212-TP	62	23	SM-8050610-TP	64	38	SS-4120915-SP	18	17
NS-6150430-SP	40	44	SD-0600271-SP	30	38	SM-8050612-TP	46	66	SS-4120915-SP	26	18
NS-6150430-SP	40	48	SD-0600291-TP	24	34	SM-8050612-TP	52	16	SS-4121015-SP	2	24
NS-6240630-SN	70	22	SD-0600321-SP	16	37	SM-8050612-TP	54	11	SS-4121015-SP	2	41
NS-6620310-SP	14	37	SD-0600321-SP	18	13	SM-8050812-TP	48	37	SS-4121015-SP	2	47
NS-6680320-SP	42	29	SD-0601051-SP	40	45	SM-8060602-TP	64	24	SS-4121015-SP	12	46
NS-6680410-SP	18	27	SD-0630275-SP	14	36	SM-8063012-TR	34	13	SS-4121015-SP	26	38
NS-6700320-SP	4	5	SD-0630301-SP	14	32	SM-8063012-TR	71	9	SS-4121015-SP	44	47
NS-6700420-SP	64	10	SD-0640231-SP	48	44	SM-9061003-SC	50	23	SS-4121015-SP	48	72
			SD-0640241-SP	26	21	SM-9081423-SC	34	14	SS-4121215-SP	4	25
PH-0300085-S0	54	28	SD-0640751-SP	2	29	SM-9061853-SR	71	11	SS-4121415-SP	2	26
PS-0300182-KF	24	64	SD-0640851-SP	48	46	SM-9062053-SR	34	15	SS-4121415-SP	44	55
PS-0400222-K0	8	63	SD-0650321-TP	30	31	SM-9062053-SR	71	12	SS-4150915-SP	24	32
			SD-0791331-SP	50	36	SM-9081423-SE	50	24	SS-4150915-SP	28	18
RC-0100001-KP	10	46	SD-0791501-SP	64	1	SQ-0000401-MZ	64	27	SS-4150915-SP	33	5
RC-0100001-KP	12	22	SD-0791503-SP	24	41	SQ-1110402-MZ	22	24	SS-4150915-SP	58	15
RC-0100001-KP	38	31	SD-0791503-SP	28	22	SQ-1110402-MZ	22	29	SS-4151215-SP	72	10
RC-0100001-KP	44	24	SD-0791503-SP	58	13	SQ-1110402-MZ	22	34	SS-5090610-SP	48	14
RC-0100001-KP	54	18	SD-0800402-TP	12	27	SQ-1150451-MZ	4	6	SS-5110710-SP	18	30
RC-0100001-KP	56	35	SD-0800402-TP	44	27	SQ-1150451-MZ	22	36	SS-5110710-SP	38	54
RC-0330415-KP	52	29	SD-0800402-TP	56	26	SS-1080510-SP	48	8	SS-5110740-TP	48	2
RC-0560711-KP	6	13	SD-0900701-TP	18	26	SS-1080620-SP	64	23	SS-6060210-SP	4	18
RE-0200000-K0	12	24	SE-4301031-SR	22	52	SS-1090510-SP	24	27	SS-6080320-SP	12	37
RE-0200000-K0	38	38	SK-1413200-SC	70	17	SS-1090510-SP	60	17	SS-6080320-SP	36	26
RE-0200000-K0	44	25	SK-3382001-SC	70	9	SS-1090930-SP	8	31	SS-6080320-SP	38	48
RE-0200000-K0	56	42	SK-3412001-SE	72	9	SS-1110640-TP	62	16	SS-6080320-SP	42	4
RE-0200000-K0	62	22	SK-3482500-SC	33	7	SS-1110840-SP	2	12	SS-6080320-SP	44	37
RE-0250000-K0	24	35	SK-3513200-SC	70	5	SS-1110840-SP	2	27	SS-6080320-SP	56	4
RE-0300000-K0	18	20	SL-4030881-SF	26	32	SS-1110840-SP	64	16	SS-6090420-SP	60	18
RE-0300000-K0	26	20	SL-4031691-SC	50	20	SS-2090710-SP	2	33	SS-6090520-SP	12	26
RE-0300000-K0	52	9	SL-4032591-SC	48	74	SS-2090810-SP	4	16	SS-6090520-SP	38	44
RE-0320000-K0	30	12	SL-4040681-SC	62	17	SS-2090810-SP	4	17	SS-6090520-SP	44	29
RE-0400000-K0	12	25	SL-6040892-TN	70	28	SS-2090840-SP	48	6	SS-6090520-SP	56	50
RE-0400000-K0	24	45	SL-6040892-TN	71	19	SS-2110920-TP	10	24	SS-6090540-SP	2	68
RE-0400000-K0	24	59	SL-9061291-SE	66	29	SS-2110920-TP	24	46	SS-6090540-SP	26	33
RE-0400000-K0	28	19	SL-9082091-SE	66	21	SS-2110920-TP	42	9	SS-6090620-SP	6	25
RE-0400000-K0	38	42	SL-9082091-SE	66	31	SS-2110920-TP	62	33	SS-6090620-SP	12	19
RE-0400000-K0	44	26	SL-9082091-SE	68	21	SS-2111010-TP	24	47	SS-6090620-SP	38	28
RE-0400000-K0	54	21	SM-0060801-SA	70	26	SS-3090520-SP	30	14	SS-6090620-SP	44	30
RE-0400000-K0	56	46	SM-0081001-SD	34	11	SS-4060310-SP	50	31	SS-6090620-SP	56	32
RE-0400000-K0	58	11	SM-0081001-SD	71	4	SS-4080320-TP	48	10	SS-6090810-SP	14	7
RE-0500000-K0	6	14	SM-4030411-SB	48	39	SS-4080610-SP	18	25	SS-6090810-SP	14	46
RE-0500000-K0	14	31	SM-4030411-SB	50	21	SS-4080620-TP	20	30	SS-6090810-SP	14	56
RE-0500000-K0	24	40	SM-4030601-SN	30	32	SS-4110515-SP	4	10	SS-6090810-SP	36	33
RE-0500000-K0	54	22	SM-4030601-SN	30	33	SS-4110515-SP	22	32	SS-6090810-SP	36	48
RE-0600000-K0	14	38	SM-4031001-SC	22	48	SS-4110515-SP	22	38	SS-6090810-SP	46	80
RE-0600000-K0	24	33	SM-4031501-SC	28	15	SS-4110515-SP	24	60	SS-6090810-SP	56	14
RE-0600000-K0	24	43	SM-4040601-SB	24	36	SS-4110715-SP	8	56	SS-6110480-SP	33	6
RE-0900000-K0	26	19	SM-4040655-SP	28	13	SS-4110715-SP	16	15	SS-6110510-SP	38	50
RE-1000000-K0	34	16	SM-4040855-SP	48	50	SS-4110715-SP	22	23	SS-6110610-TP	62	15
RE-1000000-K0	71	14	SM-4040855-SP	48	62	SS-4110715-SP	22	28	SS-6110810-TP	54	50
RE-1200000-K0	28	20	SM-4051405-SE	31	15	SS-4110715-SP	50	40	SS-6110820-TP	52	8
RE-1200000-K0	58	12	SM-5040655-SN	62	14	SS-4110815-SP	48	12	SS-6111010-SP	38	49
RO-0291801-00	8	20	SM-6030602-TP	60	25	SS-4110815-SP	48	48	SS-6111040-SP	30	36
RO-0291801-00	22	39	SM-6040802-TP	48	18	SS-4110915-SP	2	32	SS-6111052-TP	18	31
RO-0291801-00	54	23	SM-6040802-TP	48	26	SS-4110915-SP	2	71	SS-6111052-TP	54	32
RO-0360802-00	20	63	SM-6041002-TP	48	33	SS-4110915-SP	4	24	SS-6111140-SP	18	15
RO-0371801-00	14	35	SM-6041002-TP	48	56	SS-4110915-SP	4	26	SS-6111140-SP	18	58
RO-0401002-10	6	18	SM-6050802-TN	48	4	SS-4110915-SP	8	55	SS-6111140-SP	22	25
RO-0442401-00	8	27	SM-6051200-TP	64	39	SS-4110915-SP	20	31	SS-6111210-SP	8	38
RO-0481901-00	8	28	SM-6051202-TP	48	27	SS-4110915-SP	24	39	SS-6120940-SP	62	3



NUMERICAL INDEX OF PARTS

索引

PART NO 品番	PAGE 頁	REF NO	PART NO 品番	PAGE 頁	REF NO	PART NO 品番	PAGE 頁	REF NO	PART NO 品番	PAGE 頁	REF NO
SS-6121030-SN	6	32	SS-8090670-SP	2	60	TA-1100604-RO	2	38	WS-0510002-KP	16	29
SS-6121030-SP	60	10	SS-8110410-TP	16	13	TA-1100604-RO	54	16	WS-0510002-KP	44	56
SS-6121210-SP	40	67	SS-8110422-TP	6	16	TA-1250705-RO	2	37	WS-1020002-KR	70	21
SS-6121610-TP	16	40	SS-8110422-TP	20	14	TA-1250705-RO	2	72	WS-1253010-KN	66	17
SS-6121610-TP	18	28	SS-8110422-TP	36	8	TA-1250804-RO	62	37	WS-1253010-KN	68	17
SS-6121610-TP	42	28	SS-8110422-TP	38	56	TA-1450302-RO	62	19	WT-0320002-KZ	22	49
SS-6121840-SP	16	28	SS-8110422-TP	46	54	TA-1470702-RO	54	38	WT-0530002-KS	2	25
SS-6121860-SP	16	35	SS-8110422-TP	46	67	TA-1550902-RO	46	14	WT-0530002-KS	32	4
SS-6122030-SP	48	16	SS-8110422-TP	46	68	TA-1750502-RO	46	15	WZ-0641510-KP	2	30
SS-6580752-TP	2	69	SS-8110422-TP	60	55	TA-1871602-RO	38	3	WZ-0850302-KO	12	17
SS-6580752-TP	18	16	SS-8110510-SP	22	9	TA-2101002-RO	62	36	WZ-0850302-KO	44	32
SS-6580752-TP	40	12	SS-8110520-TP	20	15	TA-2200502-RO	46	16	WZ-0850302-KO	50	37
SS-6580752-TP	40	16	SS-8110520-TP	62	34	TA-2200502-RO	54	54	WZ-0850302-KO	56	27
SS-6580752-TP	52	14	SS-8110750-SP	2	66	TA-2201002-RO	46	72	WZ-1052010-KP	12	21
SS-6660710-TP	18	23	SS-8111010-TP	40	25				WZ-1052010-KP	12	50
SS-6660710-TP	20	24	SS-8120740-SP	8	69	WP-0220300-SC	40	13	WZ-1052010-KP	16	14
SS-6660710-TP	24	48	SS-8150510-TP	14	40	WP-0320500-SC	60	27	WZ-1052010-KP	38	30
SS-6660710-TP	46	33	SS-8150510-TP	18	4	WP-0320501-SC	30	35	WZ-1052010-KP	44	33
SS-6660710-TP	46	69	SS-8150710-SP	10	42	WP-0330500-OE	2	70	WZ-1052010-KP	44	51
SS-6660710-TP	64	43	SS-8150710-SP	18	60	WP-0330501-SB	50	25	WZ-1052010-KP	56	34
SS-7060310-SP	8	57	SS-8150710-SP	20	22	WP-0360516-SD	62	32			
SS-7060310-SP	24	23	SS-8150710-SP	20	25	WP-0371016-SD	12	32	100-00206	2	15
SS-7060310-SP	24	24	SS-8150710-SP	22	22	WP-0371016-SD	12	43	100-01709	2	17
SS-7080410-SP	2	28	SS-8150710-SP	52	3	WP-0371016-SD	30	13	100-04109	4	28
SS-7080520-SP	8	53	SS-8150822-TP	20	26	WP-0371016-SD	44	42	100-04307	4	8
SS-7090410-SP	2	43	SS-8151150-SP	8	21	WP-0371016-SD	56	21	100-05668	2	53
SS-7090410-SP	12	42	SS-8151550-SP	8	24	WP-0371036-SD	12	52	100-06005	2	55
SS-7090410-SP	44	41	SS-8151550-SP	8	37	WP-0430801-SC	62	18	100-06104	2	52
SS-7090410-SP	56	20	SS-8151720-SP	14	39	WP-0450801-SD	8	39	100-07854	2	56
SS-7090610-SP	12	31	SS-8660340-SP	48	20	WP-0450801-SD	32	3	100-08100	8	10
SS-7090610-SP	24	26	SS-8660410-SP	10	43	WP-0450801-SD	33	11	100-08407	8	13
SS-7090610-SP	24	44	SS-8660530-TP	22	26	WP-0450801-SD	72	6	100-08506	8	14
SS-7090710-SP	60	19	SS-8660530-TP	22	27	WP-0450826-SC	72	8	100-08753	8	16
SS-7090910-SP	60	7	SS-8660610-TP	6	21	WP-0450846-SP	18	56	100-11005	10	25
SS-7090910-TP	8	54	SS-8660610-TP	8	5	WP-0450846-SP	22	62	100-11104	10	26
SS-7090910-TP	12	47	SS-8660610-TP	8	25	WP-0450846-SP	62	24	100-11203	10	27
SS-7090910-TP	14	33	SS-8660610-TP	8	29	WP-0480856-SP	38	51	100-11302	10	28
SS-7090910-TP	54	29	SS-8660610-TP	8	30	WP-0480856-SP	42	33	100-12201	10	30
SS-7110540-SP	26	22	SS-8660610-TP	10	37	WP-0480856-SP	52	22	100-12417	10	31
SS-7110540-SP	26	27	SS-8660610-TP	36	20	WP-0500916-SD	52	40	100-12516	10	32
SS-7110710-SP	64	31	SS-8660610-TP	38	19	WP-0501016-SC	33	8	100-12607	10	13
SS-7110740-TP	52	20	SS-8660610-TP	40	55	WP-0501016-SD	4	29	100-12706	10	14
SS-7110840-SP	6	23	SS-8660610-TP	40	56	WP-0501016-SD	40	66	100-12805	10	15
SS-7110840-SP	32	2	SS-8660610-TP	40	57	WP-0501016-SD	44	57	100-12904	10	12
SS-7110910-TP	10	17	SS-8660610-TP	46	55	WP-0501016-SD	60	33	100-13019	8	61
SS-7110910-TP	10	19	SS-8660610-TP	46	63	WP-0510516-SD	10	10	100-13118	8	62
SS-7110910-TP	18	29	SS-8660610-TP	54	45	WP-0510516-SD	50	41	100-13407	8	67
SS-7110910-TP	38	24	SS-8660810-TP	10	44	WP-0531001-SC	32	6	100-14009	10	45
SS-7111110-TP	14	49	SS-8660810-TP	18	24	WP-0612066-SP	40	46	100-15105	12	44
SS-7111110-TP	40	11	SS-8660810-TP	20	23	WP-0612066-SP	40	47	100-15360	12	13
SS-7111120-SP	36	6	SS-8660810-TP	20	28	WP-0621016-SH	24	37	100-15360	38	41
SS-7111120-TP	64	44	SS-8660810-TP	20	29	WP-0621016-SH	40	49	100-15360	44	8
SS-7111410-SP	36	49	SS-8660810-TP	36	21	WP-0651056-SD	2	31	100-15360	56	45
SS-7111410-SP	38	55	SS-8660810-TP	38	20	WP-0820526-SD	48	22	100-15907	12	30
SS-7111410-SP	40	51	SS-8660970-TP	10	38	WP-0871602-SE	66	19	100-15907	44	43
SS-7111410-TP	22	63	SS-8660970-TP	36	22	WP-0871602-SE	66	30	100-15907	56	22
SS-7111410-TP	42	34	SS-8660970-TP	38	21	WP-0871602-SE	68	19	100-16210	12	7
SS-7111410-TP	54	36	SS-8661012-TP	46	70	WP-1020616-SD	12	20	100-16210	38	32
SS-7120710-SP	50	7	SS-9090610-TP	10	18	WP-1020616-SD	12	51	100-16210	44	9
SS-7120910-SP	32	5	SS-9090610-TP	26	34	WP-1020616-SD	38	29	100-16210	56	37
SS-7121410-TP	10	9	SS-9110620-TP	26	35	WP-1020616-SD	44	31	100-16319	12	8
SS-7121410-TP	16	31	SS-9111010-SP	50	39	WP-1020616-SD	44	52	100-16319	38	33
SS-7121410-TP	16	33	SS-9111013-SP	50	27	WP-1020616-SD	56	33	100-16319	44	10
SS-7121410-TP	18	18	SS-91111510-SP	60	32	WP-1021016-SD	12	49	100-16319	56	38
SS-7121410-TP	18	19	SS-9120910-TP	48	73	WP-1021016-SD	44	50	100-16418	12	9
SS-7121410-TP	18	55	SS-9151740-CP	46	71	WP-1052001-SC	70	20	100-16418	38	34
SS-7121410-TP	52	11	SS-9661120-CP	40	53	WP-1302501-SE	66	16	100-16418	44	11
SS-7121410-TP	52	23	SS-9661120-CP	40	54	WP-1302501-SE	68	16	100-16418	56	39
SS-7121410-TP	52	26				WP-1602616-SZ	28	21	100-16517	12	6
SS-7151120-SP	8	22	TA-0800504-RO	2	22	WP-1602616-SZ	58	16	100-16517	38	35
SS-7620750-SP	12	48	TA-0950806-RO	4	19	WP-1612616-SE	31	14	100-16517	44	12
SS-7620750-SP	16	30	TA-0980502-RO	46	12	WS-0270002-KN	24	28	100-16517	56	36
SS-7620750-SP	44	53	TA-0980502-RO	46	13	WS-0310002-KN	30	34	100-17168	12	10
SS-7681650-TP	8	26	TA-1050504-RO	2	16	WS-0310702-KS	60	26	100-17168	38	37
SS-8080410-TP	40	10	TA-1050504-RO	2	23	WS-0441040-KP	60	34	100-17168	44	13
SS-8080410-TP	40	24	TA-1050504-RO	46	11	WS-0510002-KP	4	30	100-17168	56	41

NUMERICAL INDEX OF PARTS

索引

PART NO 品番	PAGE 頁	REF NO	PART NO 品番	PAGE 頁	REF NO	PART NO 品番	PAGE 頁	REF NO	PART NO 品番	PAGE 頁	REF NO
100-17408	12	14	100-43461	40	58	110-32562	8	40	198-01000	20	40
100-17408	44	14	100-44014	36	13	110-40854	24	70	198-01109	20	42
100-17408	56	48	100-44014	38	12	110-41308	24	71	198-01208	20	43
100-17606	12	15	100-44105	36	14	110-41407	24	72	198-01307	20	41
100-17606	38	43	100-44105	38	13	110-43601	2	21	198-01406	20	44
100-17606	44	15	100-45060	42	11	110-44054	4	14	198-01505	20	45
100-17606	56	49	100-53007	46	58	110-46604	2	20	198-01604	20	46
100-17705	12	45	100-53106	46	59	110-47107	34	4			
100-18000	12	11	100-53205	46	60	110-47107	71	6	225-01209	2	2
100-18000	38	39	100-53304	46	61	110-52701	16	26	225-01506	2	4
100-18000	44	16	100-53908	46	81	110-70901	2	18	225-01605	2	5
100-18000	56	43	100-54112	38	23	110-71602	14	19	225-01704	2	6
100-18109	12	12	100-55002	36	29	110-71701	14	57	225-01704	24	57
100-18109	38	40	100-55051	46	3	110-71800	14	23	225-01704	54	31
100-18109	44	17	100-55051	56	6	110-71909	42	23	225-02108	2	8
100-18109	56	44	100-55069	36	28	110-72402	6	27	225-02504	2	73
100-21004	36	30	100-56109	36	31	110-72501	28	10	225-02702	2	11
100-21103	14	53	100-61554	38	2	110-72709	30	23	225-03353	60	45
100-21103	36	46	100-62701	40	3	110-75801	70	11	225-03908	52	38
100-21103	46	77	100-62701	40	17	110-76007	70	10	225-03908	60	29
100-21103	56	11	100-62800	40	4	110-79506	20	51	225-04104	2	10
100-21202	14	8	100-62800	40	18	110-93606	6	28	225-05101	8	1
100-21202	14	48	100-63204	40	19	110-93606	62	21	225-05200	8	3
100-21202	42	17	100-63303	40	6	111-00500	16	24	225-05259	8	2
100-22010	14	17	100-63303	40	20	111-01003	28	25	225-05408	8	7
100-22606	14	28	100-63402	40	7	111-01003	58	5	225-05507	8	8
100-25906	52	39	100-63402	40	21	111-02001	28	5	225-05705	8	17
100-25906	60	28	100-63501	40	8	111-02100	28	6	225-06109	8	9
100-26110	18	9	100-63501	40	22	111-02209	28	7	225-06208	8	71
100-26201	18	10	100-63600	40	9	111-02308	28	9	225-07156	8	42
100-26300	18	11	100-63600	40	23	111-02308	48	36	225-07305	8	43
100-26615	18	32	100-63808	40	30	111-02605	58	6	225-07404	8	44
100-26706	18	35	100-64004	40	31	111-10301	30	18	225-07503	8	45
100-26904	18	37	100-64103	40	32	111-10400	30	19	225-07701	60	44
100-27100	18	44	100-64202	40	33	111-10509	30	20	225-07800	8	74
100-27407	18	48	100-64301	40	34	111-10707	30	21	225-07909	8	75
100-27506	18	47	100-64400	40	35	111-10806	30	22	225-08006	8	46
100-28801	18	50	100-64608	40	36	111-11804	30	25	225-09111	8	59
100-29304	18	57	100-64905	40	37	111-12000	30	24	225-09160	8	58
100-29452	60	9	100-65001	40	38	111-55751	70	6	225-09202	8	60
100-29619	18	52	100-65209	40	63	111-55801	70	7	225-09707	10	2
100-29957	60	8	101-00410	4	4	111-56007	70	8	225-09756	10	1
100-30104	20	38	101-00410	64	9	111-58516	66	6	225-10002	10	21
100-30211	20	57	101-20004	16	21	111-58516	68	6	225-10051	10	20
100-30310	20	61	101-20004	48	52	111-58607	66	12	225-10101	10	22
100-30401	20	62	101-25904	22	18	111-58607	68	12	225-10101	42	7
100-30609	20	47	102-08601	30	4	111-58706	66	22	225-10200	10	23
100-30708	20	48	102-08700	30	10	111-58805	66	23	225-10200	42	8
100-30807	20	49	102-08858	30	8	111-58904	66	27	225-12057	12	1
100-30906	20	50	105-02300	6	24	111-59001	66	24	225-12107	12	29
100-31003	20	58	105-65406	48	25	111-62104	60	43	225-12107	44	54
100-31300	20	16	105-65406	48	31	111-85105	31	2	225-12156	12	28
100-31409	20	17	106-04809	8	41	111-85204	31	3	225-12313	12	35
100-31516	20	18	106-18304	6	9	111-85501	31	11	225-12362	12	34
100-31615	20	19	106-23601	22	60	112-14806	52	28	225-12602	44	44
100-31714	20	20	110-00619	2	19	112-34408	26	12	225-12602	56	23
100-31805	4	21	110-01609	4	9	112-34507	26	13	225-18005	16	1
100-31904	4	22	110-06905	14	13	113-84302	48	54	225-18104	16	2
100-32001	4	23	110-07101	14	12	113-87503	48	41	225-18203	16	3
100-33009	20	10	110-08802	48	55	119-60853	60	39	225-19201	16	17
100-33009	60	51	110-10907	8	64	119-66504	31	9	225-19300	16	18
100-33108	20	12	110-15906	20	33	119-66702	70	19	225-19508	18	1
100-33108	60	53	110-23702	34	21	119-69409	31	4	225-19607	18	2
100-35004	22	12	110-23751	34	20	123-08300	54	15	225-19714	18	3
100-35111	22	11	110-23801	34	25	135-21000	64	17	225-19805	16	20
100-35301	22	8	110-24015	34	5	137-05603	24	58	225-19904	18	5
100-35509	40	61	110-24015	71	10	137-29702	20	36	225-20001	18	6
100-37109	22	16	110-24106	34	8	139-46751	31	1	225-20001	52	10
100-37307	4	11	110-24106	71	16	141-18152	66	2	225-20209	18	45
100-37406	4	12	110-24205	34	7	141-18152	68	2	225-23708	20	52
100-38107	34	3	110-24205	71	15	141-18251	66	4	225-23906	20	54
100-38107	71	5	110-24403	34	24	141-18251	68	4	225-24151	20	37
100-39105	33	3	110-24510	34	6	161-94300	24	63	225-24169	20	35
100-39105	72	11	110-24510	71	13	169-65105	48	23	225-24805	20	59
100-39659	33	4	110-30202	58	18	173-48905	46	10	225-25059	20	1
100-43412	36	5	110-30301	2	46	198-00903	20	39	225-25257	20	5

NUMERICAL INDEX OF PARTS

索引

PART NO 品番	PAGE 頁	REF NO	PART NO 品番	PAGE 頁	REF NO	PART NO 品番	PAGE 頁	REF NO	PART NO 品番	PAGE 頁	REF NO
225-25406	60	24	225-41007	42	25	225-57706	24	16	225-72002	46	50
225-25455	60	23	225-41106	42	21	225-57805	24	17	225-72101	46	51
225-25752	20	6	225-42500	42	6	225-57904	24	18	225-72200	46	52
225-25877	20	2	225-42559	42	5	225-58001	24	21	225-72309	46	53
225-25919	20	8	225-42708	2	67	225-58100	24	22	225-72457	46	48
225-25919	60	49	225-44159	28	2	225-58159	24	20	225-72853	44	1
225-25968	20	7	225-44159	58	3	225-58209	24	19	225-72903	44	3
225-26008	20	13	225-45107	18	59	225-58308	24	13	225-73018	44	36
225-26008	60	54	225-45206	14	51	225-58407	24	14	225-73174	44	35
225-26206	20	11	225-45206	36	43	225-58506	24	65	225-73182	44	34
225-26206	20	60	225-45206	46	75	225-59058	28	1	225-73208	44	40
225-26578	20	4	225-45206	56	9	225-59058	58	2	225-73208	56	19
225-26677	20	3	225-45404	14	54	225-59850	28	3	225-73257	44	39
225-27006	36	9	225-45404	36	41	225-59850	58	4	225-73257	56	18
225-27006	38	8	225-45404	36	45	225-59900	28	4	225-73307	44	4
225-27006	54	46	225-45404	46	78	225-61559	58	1	225-73505	44	6
225-27105	36	10	225-45404	56	12	225-61708	30	11	225-73505	56	51
225-27105	38	9	225-46816	14	4	225-61757	30	1	225-73901	46	57
225-27105	54	47	225-46816	14	44	225-61807	30	3	225-74107	46	6
225-27204	36	11	225-46816	42	16	225-61856	30	2	225-74156	46	5
225-27204	38	10	225-47806	14	5	225-61906	30	7	225-74255	46	8
225-27204	54	48	225-47806	14	45	225-61955	30	6	225-80302	36	34
225-27303	36	12	225-47913	14	3	225-62052	30	15	225-80302	42	12
225-27303	38	11	225-47954	14	2	225-62102	30	16	225-80302	46	4
225-27303	54	49	225-47970	14	1	225-62201	30	17	225-80302	56	7
225-28061	2	48	225-48010	4	33	225-64157	26	1	225-80369	42	10
225-28152	2	51	225-48010	42	18	225-64256	26	2	225-80864	36	27
225-28350	2	50	225-48010	52	32	225-64454	26	3	225-80864	46	2
225-28467	2	49	225-48119	18	8	225-64702	26	4	225-80864	56	5
225-28509	2	54	225-48119	42	19	225-64801	26	5	225-81508	36	35
225-28616	2	39	225-48119	52	15	225-64959	26	29	225-81508	46	73
225-28764	2	65	225-48614	14	43	225-65105	26	30	225-81508	52	36
225-29002	2	62	225-48655	14	42	225-65204	26	6	225-81508	54	52
225-29101	2	63	225-48671	14	41	225-65303	26	7	225-82407	36	1
225-29200	2	64	225-48671	42	15	225-65402	26	8	225-82407	42	13
225-29473	6	30	225-48671	52	30	225-65501	26	9	225-82407	46	1
225-29481	6	26	225-48705	4	36	225-65659	26	10	225-82407	52	35
225-31156	22	1	225-48705	52	33	225-65857	26	11	225-82407	54	51
225-31206	22	2	225-48804	18	61	225-66152	26	31	225-84908	36	44
225-31552	22	4	225-48804	52	37	225-66301	26	36	225-84908	46	76
225-31909	22	6	225-48903	14	52	225-67903	44	48	225-84908	56	10
225-32501	22	56	225-48960	14	50	225-68000	44	49	225-84965	36	42
225-32550	22	55	225-48960	52	31	225-68109	44	45	225-84965	46	74
225-34010	34	2	225-50602	32	1	225-68208	44	46	225-84965	56	8
225-34101	34	17	225-51550	8	34	225-68356	44	38	225-85400	36	2
225-35017	33	1	225-51568	8	33	225-68356	56	17	225-85509	38	5
225-35108	33	2	225-52400	4	13	225-68851	46	17	225-85657	54	44
225-35454	33	10	225-52756	24	54	225-68950	46	18	225-85707	36	7
225-35454	72	13	225-52764	24	51	225-69057	46	19	225-85707	38	7
225-35462	33	9	225-52806	24	52	225-69156	46	20	225-85806	36	4
225-35603	72	12	225-52905	24	53	225-69255	46	21	225-85855	36	3
225-35801	60	1	225-54158	24	1	225-69354	46	22	225-85855	38	6
225-35900	60	3	225-54356	24	2	225-69453	46	23	225-86200	38	46
225-36403	2	74	225-54505	24	3	225-69552	46	24	225-86226	36	24
225-36403	60	4	225-54604	24	4	225-69651	46	25	225-86226	56	3
225-36502	36	38	225-54703	24	5	225-69750	46	26	225-86275	36	23
225-36502	40	72	225-54802	24	6	225-69859	46	27	225-86705	60	2
225-36502	42	30	225-54901	24	7	225-70006	46	34	225-90061	38	45
225-36502	46	9	225-55007	24	8	225-70105	46	35	225-90301	40	26
225-36502	54	37	225-55106	24	9	225-70204	46	36	225-90400	40	28
225-36502	60	5	225-55205	24	10	225-70303	46	37	225-90509	40	29
225-37559	6	1	225-55304	24	11	225-70402	46	38	225-90806	40	60
225-37658	6	2	225-55403	60	21	225-70501	46	39	225-90855	40	59
225-37856	6	3	225-55551	24	66	225-70600	46	40	225-91101	40	2
225-38151	6	4	225-55858	24	30	225-70758	46	41	225-91101	40	15
225-38300	6	5	225-56054	60	11	225-70907	46	42	225-91408	40	5
225-38409	6	6	225-56153	60	20	225-71004	46	49	225-91564	40	1
225-38706	6	19	225-56302	60	12	225-71103	46	28	225-91663	40	14
225-38805	6	20	225-56450	60	13	225-71202	46	29	225-92505	38	1
225-38904	6	17	225-56609	60	14	225-71301	46	30	225-92604	38	25
225-40009	42	14	225-56708	60	15	225-71400	46	31	225-92653	38	22
225-40108	42	32	225-56807	60	16	225-71509	46	43	225-92802	38	47
225-40207	42	22	225-56906	24	67	225-71608	46	44	225-93107	40	70
225-40454	42	24	225-57003	24	68	225-71707	46	45	225-96704	20	56
225-40710	42	2	225-57458	24	12	225-71806	46	46	229-07109	14	22
225-40769	42	1	225-57557	24	15	225-71905	46	47	229-07406	62	35

NUMERICAL INDEX OF PARTS

索引

PART NO 品番	PAGE 頁	REF NO	PART NO 品番	PAGE 頁	REF NO	PART NO 品番	PAGE 頁	REF NO	PART NO 品番	PAGE 頁	REF NO
229-13156	52	21	235-12569	50	29	263-06951	12	36	400-05502	64	19
229-13206	52	24	235-12601	50	30	263-06951	36	25	400-05503	64	20
235-00978	2	3	235-12817	48	70	263-06951	42	3	400-05504	64	21
235-01307	52	7	235-12908	50	64	263-07108	12	39	400-05505	62	4
235-01356	52	4	235-13062	50	65	263-07157	12	38	400-05506	64	25
235-01406	52	5	235-13161	50	66	263-07207	12	40	400-05507	64	3
235-01513	52	27	235-13302	48	71	263-07306	12	3	400-05508	64	2
235-01604	52	19	235-13401	48	7	263-07306	38	27	400-05512	64	4
235-01703	52	18	235-16206	2	75	263-07306	44	7	400-05515	64	32
235-01802	52	17	235-16503	54	6	263-07306	56	31	400-05516	62	30
235-01901	52	13	235-16602	54	10	263-07405	10	3	400-05517	62	28
235-02008	52	1	235-16651	54	1	263-07504	10	4	400-05520	71	1
235-02107	52	2	235-16701	54	9	263-07603	10	5	400-05521	71	2
235-02651	34	1	235-16909	54	2	263-07702	10	6	400-05523	71	17
235-02958	60	57	235-17006	54	3	263-07850	14	9	400-05524	71	18
235-03006	60	61	235-17105	54	4	263-08007	14	10	400-05530	66	1
235-03154	52	34	235-17204	54	5	263-08353	16	4	400-05531	70	4
235-03162	52	41	235-17501	54	40	263-08403	16	5	400-05532	70	18
235-03303	20	64	235-17600	54	41	263-08502	16	7	400-05533	70	23
235-03402	20	21	235-17709	54	42	263-08551	16	6	400-05534	70	24
235-03501	20	9	235-17808	54	43	263-08601	16	8	400-05535	66	8
235-03501	60	50	235-18103	54	13	263-08700	16	9	400-05535	68	8
235-03659	60	56	235-18822	54	35	263-08809	16	10	400-05536	66	9
235-03709	60	58	235-19804	54	55	263-08809	50	26	400-05536	68	9
235-03808	60	59	235-19903	54	53	263-08908	16	11	400-05537	68	1
235-03907	60	60	235-21057	56	24	263-09005	16	12	400-05538	66	10
235-04004	60	62	235-21107	56	29	263-09351	18	7	400-05538	68	10
235-04103	60	63	235-21255	56	2	263-09708	20	53	400-05539	66	11
235-04301	60	64	235-21263	56	1	263-11605	22	3	400-05539	68	11
235-04400	60	65	235-21305	56	53	263-11902	22	5			
235-04657	60	66	235-21404	56	15	263-12009	22	7			
235-05506	50	5	235-22550	60	46	263-12306	44	5			
235-05605	50	2	235-23004	60	47	263-12405	46	56			
235-05654	50	1	235-23152	60	48	263-12405	54	33			
235-05829	48	5	235-23202	60	52	263-12504	2	40			
235-05910	50	6	263-00103	4	7	263-13700	54	39			
235-06009	48	13	263-00301	8	15	263-13908	54	30			
235-06108	48	9	263-00400	8	47	263-13957	54	19			
235-06314	48	11	263-00509	18	36	263-14005	54	27			
235-06405	48	15	263-00608	10	29	263-14054	54	26			
235-06504	48	28	263-01002	10	33	263-14104	54	24			
235-06603	48	17	263-01101	10	34	263-14203	54	20			
235-06702	48	21	263-01200	10	35	263-14302	54	25			
235-06801	48	24	263-01309	10	36	263-14401	54	34			
235-07056	48	30	263-01408	8	68	263-14500	18	34			
235-07155	48	32	263-01507	12	5	263-19004	56	25			
235-07262	48	34	263-01507	38	26	263-19103	44	2			
235-07551	48	40	263-01507	56	30	263-19400	72	1			
235-07700	48	43	263-02000	16	16	263-19509	72	3			
235-07809	48	45	263-02307	10	11	263-19558	72	2			
235-07908	48	47	263-02703	12	4	263-19608	72	4			
235-08005	48	49	263-02901	14	18	263-19806	72	5			
235-08104	48	51	263-03107	18	12	291-41900	58	17			
235-08203	48	53	263-03107	52	12						
235-08252	48	29	263-03206	18	43	400-05477	64	7			
235-08302	48	57	263-03404	18	46	400-05478	64	8			
235-08450	48	59	263-03503	18	49	400-05480	64	11			
235-08500	48	61	263-03602	16	39	400-05481	64	12			
235-08609	48	65	263-03701	18	51	400-05482	64	14			
235-08757	48	66	263-04402	8	18	400-05483	64	15			
235-08906	48	3	263-04501	22	19	400-05484	62	1			
235-09003	48	1	263-04758	2	1	400-05485	62	2			
235-09169	50	3	263-04907	4	1	400-05487	62	5			
235-09466	50	4	263-05003	4	3	400-05488	62	6			
235-09706	50	8	263-05052	4	2	400-05489	62	7			
235-10050	50	9	263-05102	2	7	400-05490	62	8			
235-10159	50	10	263-05300	2	9	400-05491	62	9			
235-10308	50	12	263-05409	2	14	400-05492	62	29			
235-10407	50	15	263-05508	8	6	400-05493	62	10			
235-10506	50	16	263-05904	8	65	400-05494	62	11			
235-12015	50	28	263-06001	8	66	400-05496	64	33			
235-12106	50	34	263-06100	10	8	400-05497	64	34			
235-12155	50	33	263-06159	10	7	400-05498	64	35			
235-12163	50	32	263-06506	12	2	400-05499	64	36			
235-12205	50	35	263-06704	12	41	400-05500	64	37			
235-12304	50	38	263-06803	12	33	400-05501	64	18			